

ΚΑΤΟΨΗ ΙΣΟΓΕΙΟΥ

ΣΗΜΕΙΩΣΕΙΣ

- ▲ ΠΡΟΤΕΙΝΟΜΕΝΟ ΥΨΟΜΕΤΡΟ
- ΥΦΙΣΤΑΜΕΝΟ ΥΨΟΜΕΤΡΟ

ΣΤΑΔΙΟ ΕΚΤΕΛΕΣΗΣ

Αλλαγές : Χ.Α. 04.02.2026
 ΟΙΚΟΠΕΔΟ Ή ΥΠΟ ΔΗΜΙΟΥΡΓΙΑ ΟΙΚΟΠΕΔΟ
 Φ/Σχ. : 02-206-343
 Τμήμα : 06
 Αρ. Τεμαχίου : 922 + 923
 Περιοχή : ΑΓΙΑ ΠΑΡΑΣΚΕΥΗ, ΛΕΜΕΣΟ
 Αρ. 16458 δομικής Άδειας :

ΠΟΛΕΟΔΟΜΙΚΑ ΔΕΔΟΜΕΝΑ
 Εμβαδόν Οικοπέδου : 548 + 602
 Ζώνη : Κα7
 Σ.Δ. : 80% + 5% Π.Κ. : 45%
 Περιοχή : ΓΕΡΜΑΣΟΓΕΙΑ
 Αρ. Οράφων : 3 Υψος : 13.5m

Οικοδομή:
D.S.M. DEVELOPMENTS LTD
 116.303
 στη: ΛΕΜΕΣΟ
 Τίτλος:
ΚΑΤΟΨΗ ΙΣΟΓΕΙΟΥ



vasiliou
 architects • engineers • interiors
 ΤΗΛ. 22-355516 • 99-474167 • FAX 22-355119

ΣΤΟΙΧΕΙΑ ΜΕΛΕΤΗΤΗ
 Ονοματεπώνυμο : Ανδρέας Βασιλείου
 Αρ. Μητρώου ΕΤΕΚ : Α 032 548
 Υπογραφή :
 Ανδρέας Βασιλείου
 B.Sc., M.Sc. Civil Eng.
 ΔΙΕΥΘΥΝΤΗΣ
 ΠΟΛΙΤΙΚΩΣ ΜΗΧΑΝΙΚΟΣ

Σχεδίαση:	Κ.Β. & Σ.Ι.	Έλεγχος:	Α. Β.
Κλίμακα:	Αρ. Ερ.	Αρ. Σχ.	Ημερ.
1:100	A1231	A01	11.2025

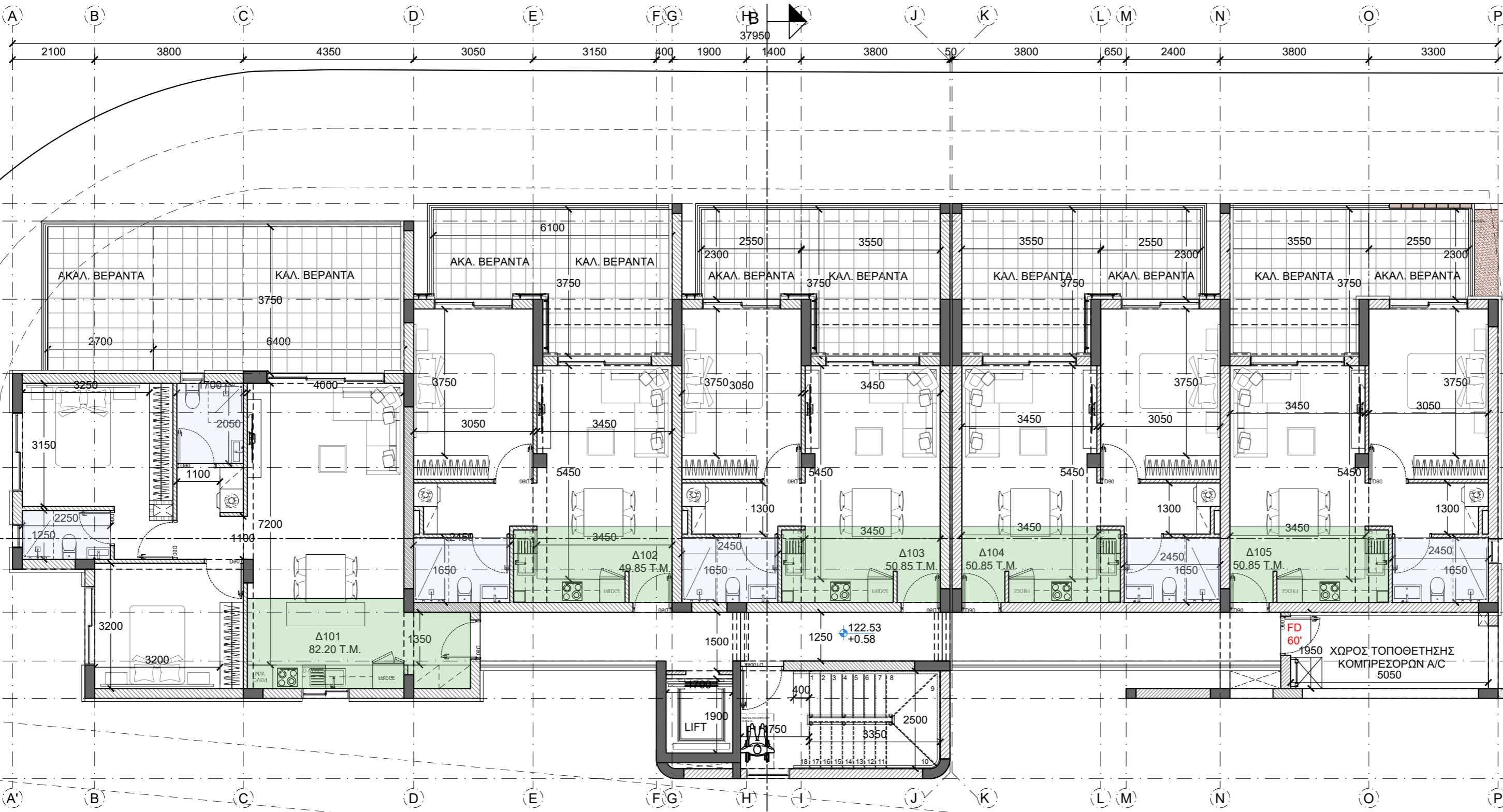

ΚΑΤΟΨΗ 1ου ΟΡΟΦΟΥ

ΣΗΜΕΙΩΣΕΙΣ

ΣΤΑΔΙΟ ΕΚΤΕΛΕΣΗΣ

Αλλαγές : Χ.Α. 04.02.2026
 ΟΙΚΟΠΕΔΟ Ή ΥΠΟ ΔΗΜΙΟΥΡΓΙΑ ΟΙΚΟΠΕΔΟ
 Φ/Σχ. : 0/2-206-343
 Τμήμα : 06
 Αρ. Τεμαχίου : 922 + 923
 Περιοχή : ΔΙΑ ΠΑΡΑΣΚΕΥΗ, ΛΕΜΕΣΟ
 Αρ. Πολεοδομικής Άδειας :
 ΠΟΛΕΟΔΟΜΙΚΑ ΔΕΔΟΜΕΝΑ
 Εμβαδόν Οικοπέδου : 548 + 602
 Ζώνη : Κα7
 Σ.Δ. : 80% + 5% Π.Κ. : 45%
 Περιοχή : ΓΕΡΜΑΣΟΓΕΙΑ
 Αρ. Ορόφων : 3 Υψος : 13,5m

Οικοδομή:
D.S.M. DEVELOPMENTS LTD
 στη: ΛΕΜΕΣΟ
 Τίτλος:
ΚΑΤΟΨΗ 1ου ΟΡΟΦΟΥ



vasiliou
 architects • engineers • interiors
 ΤΗΛ. 22-355516 • 99-474167 • FAX 22-355119

ΣΤΟΙΧΕΙΑ ΜΕΛΕΤΗΤΗ
 Ονοματεπώνυμο : Ανδρέας Βασιλείου
 Αρ. Μητρώου ΕΤΕΚ : Α 032 548
 Υπογραφή:
Ανδρέας Βασιλείου
 B.Sc., M.Sc. Civil Eng.
 ΔΙΠΛΩΜΑΤΟΛΟΓΟΣ
 ΠΟΛΙΤΙΚΟΣ ΜΗΧΑΝΙΚΟΣ

Σχεδίαση:	Κ.Β. & Σ.Ι.	Έλεγχος:	Α. Β.
Κλίμακα:	Αρ. Ερ.	Αρ. Σχ.	Ημερ.
1:100	A1231	A02	11.2025

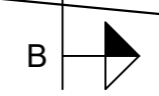
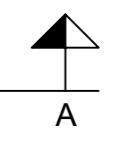
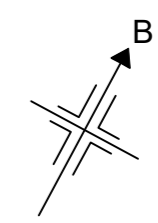
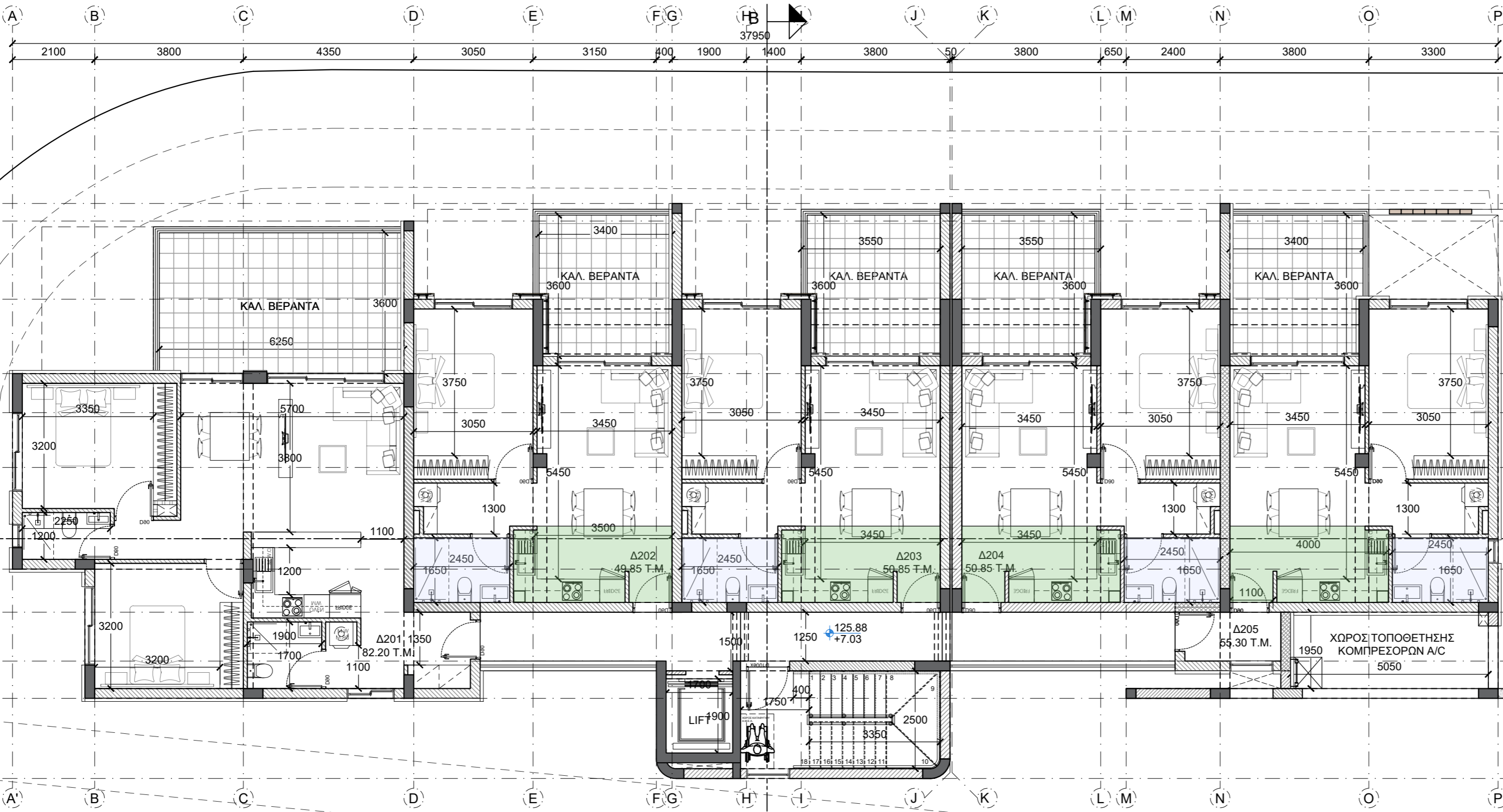

ΚΑΤΟΨΗ 2ου ΟΡΟΦΟΥ

ΣΗΜΕΙΩΣΕΙΣ

ΣΤΑΔΙΟ ΕΚΤΕΛΕΣΗΣ

Αλλαγές : Χ.Α. 04.02.2026
 ΟΙΚΟΠΕΔΟ Ή ΥΠΟ ΔΗΜΙΟΥΡΓΙΑ ΟΙΚΟΠΕΔΟ
 Φ/Σχ. : 0/2-206-343
 Τμήμα : 06
 Αρ. Τεμαχίου : 922 + 923
 Περιοχή : ΑΓΙΑ ΠΑΡΑΣΚΕΥΗ, ΛΕΜΕΣΟ
 Αρ. Πολεοδομικής Άδειας :

ΠΟΛΕΟΔΟΜΙΚΑ ΔΕΔΟΜΕΝΑ
 Εμβαδόν Οικοπέδου : 548 + 602
 Ζώνη : Κα7
 Σ.Δ. : 80% + 5% Π.Κ. : 45%
 Περιοχή : ΓΕΡΜΑΣΟΓΕΙΑ
 Αρ. Ορόφων : 3 Υψος : 13,5m

Οικοδομή:
D.S.M. DEVELOPMENTS LTD

στη: ΛΕΜΕΣΟ

Τίτλος:
ΚΑΤΟΨΗ 2ου ΟΡΟΦΟΥ

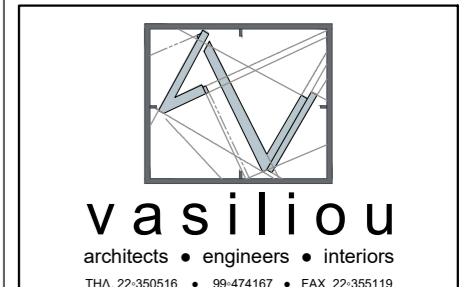

ΣΤΟΙΧΕΙΑ ΜΕΛΕΤΗΤΗ
 Ονοματεπώνυμο : Ανδρέας Βασιλείου
 Αρ. Μητρώου ΕΤΕΚ : Α 032 548
 Υπογραφή :

Ανδρέας Βασιλείου
 B.Sc., M.Sc. Civil Eng.
 ΔΙΠΛΩΜΑΤΟΛΟΓΟΣ
 ΠΟΛΥΤΕΧΝΙΚΟΣ ΜΗΧΑΝΙΚΟΣ

Σχεδίαση:	Κ.Β. & Σ.Ι.	Έλεγχος:	Α. Β.
Κλίμακα:	Αρ. Ερ.	Αρ. Σχ.	Ημερ.
1:100	A1231	A03	11.2025

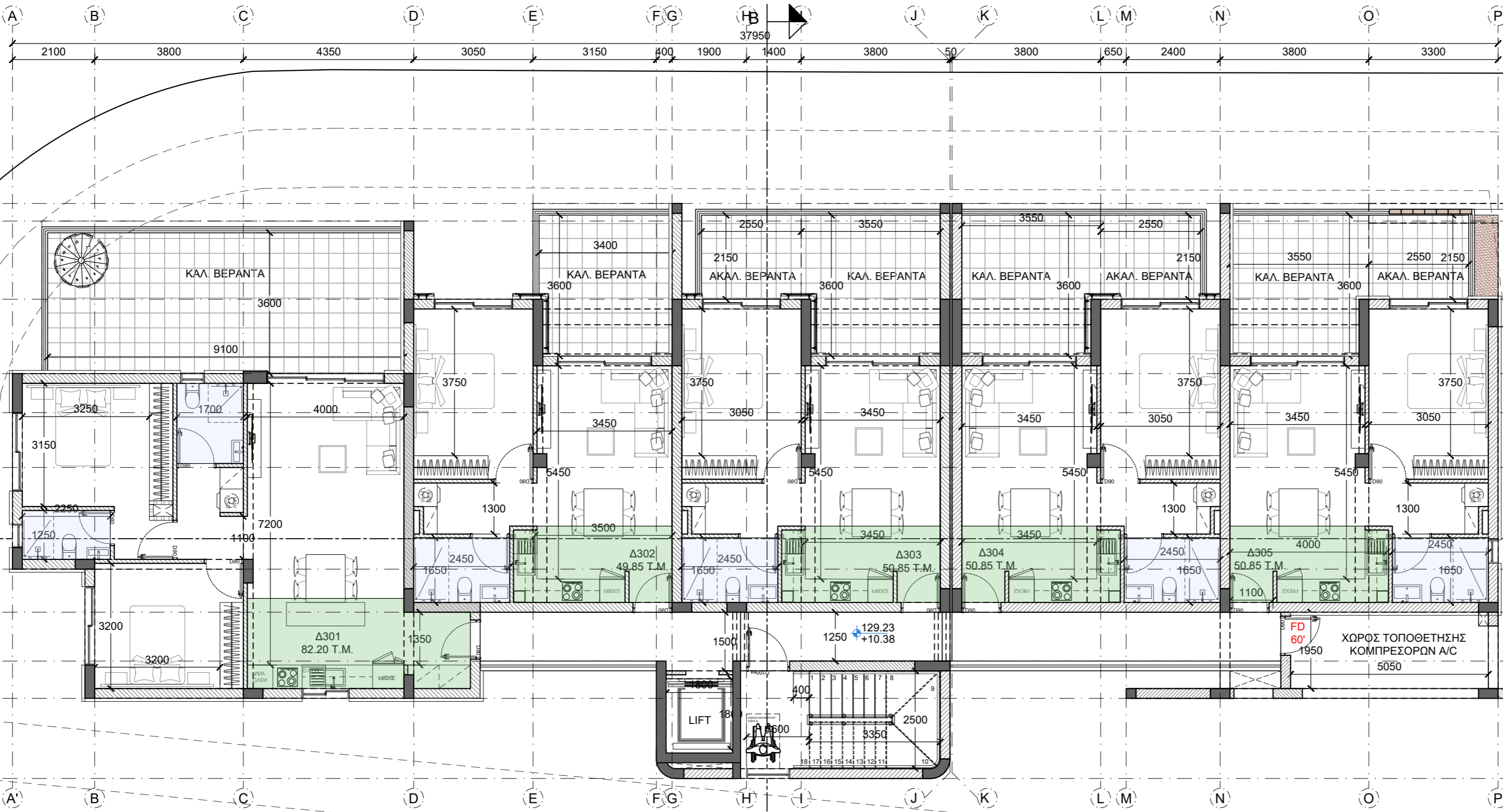

ΚΑΤΟΨΗ 3ου ΟΡΟΦΟΥ

ΣΗΜΕΙΩΣΕΙΣ

ΣΤΑΔΙΟ ΕΚΤΕΛΕΣΗΣ

Αλλαγές : Χ.Α. 04.02.2026
 ΟΙΚΟΠΕΔΟ Ή ΥΠΟ ΔΗΜΙΟΥΡΓΙΑ ΟΙΚΟΠΕΔΟ
 Φ/Σχ. : 0/2-206-343
 Τμήμα : 06
 Αρ. Τεμαχίου : 922 + 923
 Περιοχή : ΔΙΑ ΠΑΡΑΣΚΕΥΗ, ΛΕΜΕΣΟ
 Αρ. Πολεοδομικής Άδειας :
 ΠΟΛΕΟΔΟΜΙΚΑ ΔΕΔΟΜΕΝΑ
 Εμβαδόν Οικοπέδου : 548 + 602
 Ζώνη : Κα7
 Σ.Δ. : 80% + 5% Π.Κ. : 45%
 Περιοχή : ΓΕΡΜΑΣΟΓΕΙΑ
 Αρ. Ορόφων : 3 Υψος : 13,5m

Οικοδομή:
D.S.M. DEVELOPMENTS LTD

στη: ΛΕΜΕΣΟ

Τίτλος:
ΚΑΤΟΨΗ 3ου ΟΡΟΦΟΥ

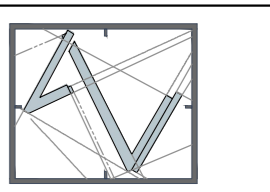

vasiliou
 architects • engineers • interiors
 ΤΗΛ. 22-355516 • 99-474167 • FAX 22-355119

ΣΤΟΙΧΕΙΑ ΜΕΛΕΤΗΤΗ
 Ονοματεπώνυμο : Ανδρέας Βασιλείου
 Αρ. Μητρώου ΕΤΕΚ : Α 032 548
 Υπογραφή :

Ανδρέας Βασιλείου
 B.Sc., M.Sc. Civil Eng.
 ΔΙΠΛΩΜΑΤΟΛΟΓΟΣ
 ΠΟΛΥΤΕΧΝΙΚΟΣ ΜΗΧΑΝΙΚΟΣ

Σχεδίαση:	Κ.Β. & Σ.Ι.	Έλεγχος:	Α. Β.
Κλίμακα:	Αρ. Ερ.	Αρ. Σχ.	Ημερ.
1:100	A1231	A04	11.2025

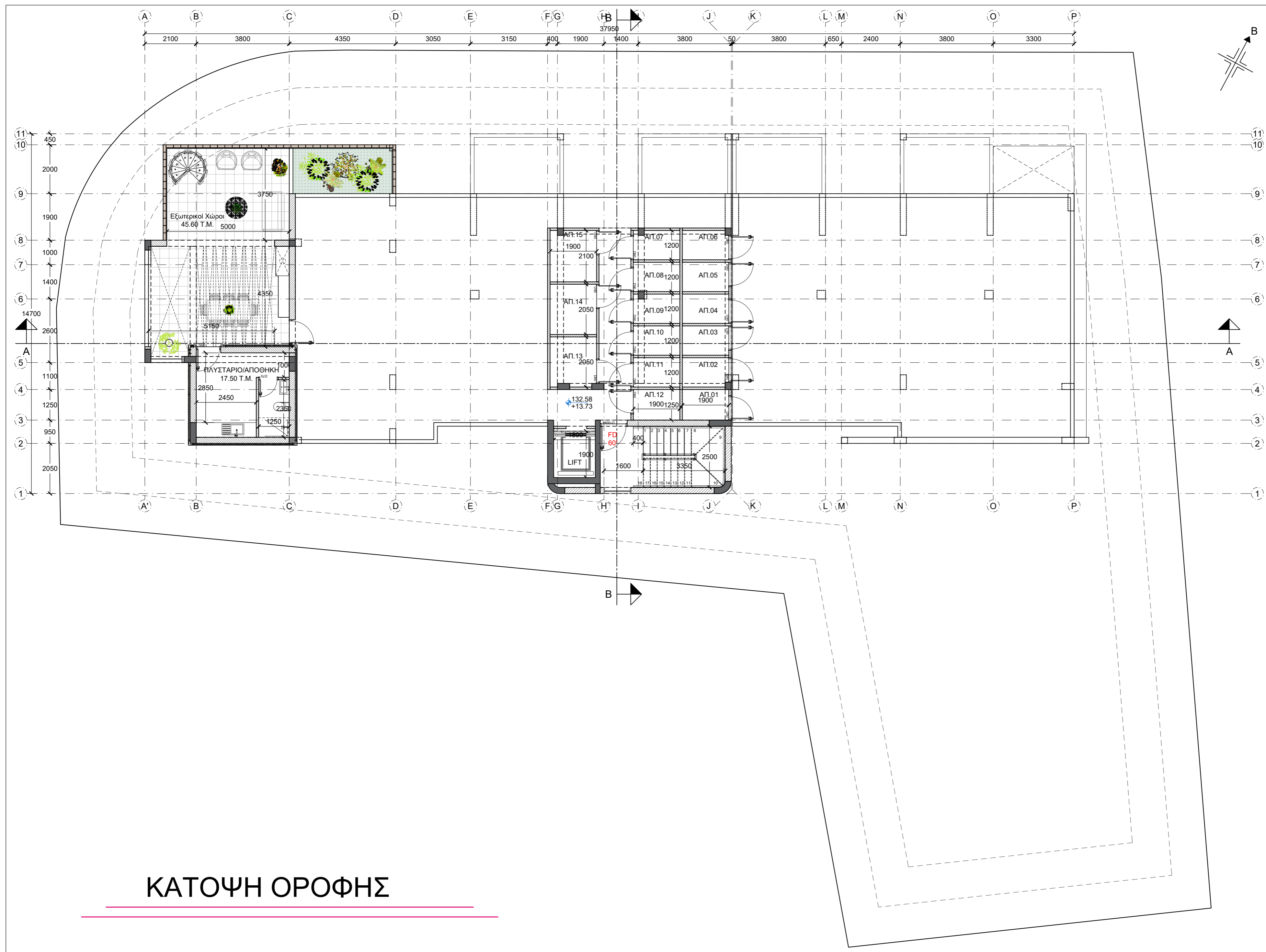

ΚΑΤΟΨΗ ΟΡΟΦΗΣ

ΣΗΜΕΙΩΣΕΙΣ

ΣΤΑΔΙΟ ΕΚΤΕΛΕΣΗΣ

Αλλαγές : Χ.Α. 04.02.2026
 ΟΙΚΟΠΕΔΟ Ή ΥΠΟ ΔΗΜΙΟΥΡΓΙΑ ΟΙΚΟΠΕΔΟ
 Φ/Σχ. : 0/2-206-343
 Τμήμα : 06
 Αρ. Τεμαχίου : 922 + 923
 Περιοχή : Δ.Π.Α. ΠΑΡΑΣΚΕΥΗ, ΛΕΜΕΣΟ
 Αρ. Πολεοδομικής Άδειας :
ΠΟΛΕΟΔΟΜΙΚΑ ΔΕΔΟΜΕΝΑ
 Εμβαδόν Οικοπέδου : 548 + 602
 Ζώνη : Κα7
 Σ.Δ. : 80% + 5% Π.Κ. : 45%
 Περιοχή : ΓΕΡΜΑΣΟΓΕΙΑ
 Αρ. Ορόφων : 3 Υψος : 13,5m

Οικοδομή:
D.S.M. DEVELOPMENTS LTD

στη: ΛΕΜΕΣΟ

Τίτλος:
ΚΑΤΟΨΗ ΟΡΟΦΗΣ

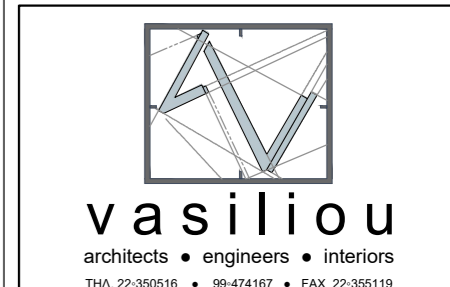

ΣΤΟΙΧΕΙΑ ΜΕΛΕΤΗΤΗ
 Ονοματεπώνυμο : Ανδρέας Βασιλείου
 Αρ. Μητρώου ΕΤΕΚ : Α 032 548
 Υπογραφή:
Ανδρέας Βασιλείου
 B.Sc., M.Sc. Civil Eng.
 ΔΙΠΛΩΜΑΤΟΛΟΓΟΣ
 ΠΟΛΙΤΙΚΟΣ ΜΗΧΑΝΙΚΟΣ

Σχεδίαση:	Κ.Β. & Σ.Ι.	Έλεγχος:	Α. Β.
Κλίμακα:	Αρ. Ερ.	Αρ. Σχ.	Ημερ.
1:100	A1231	A05	11.2025

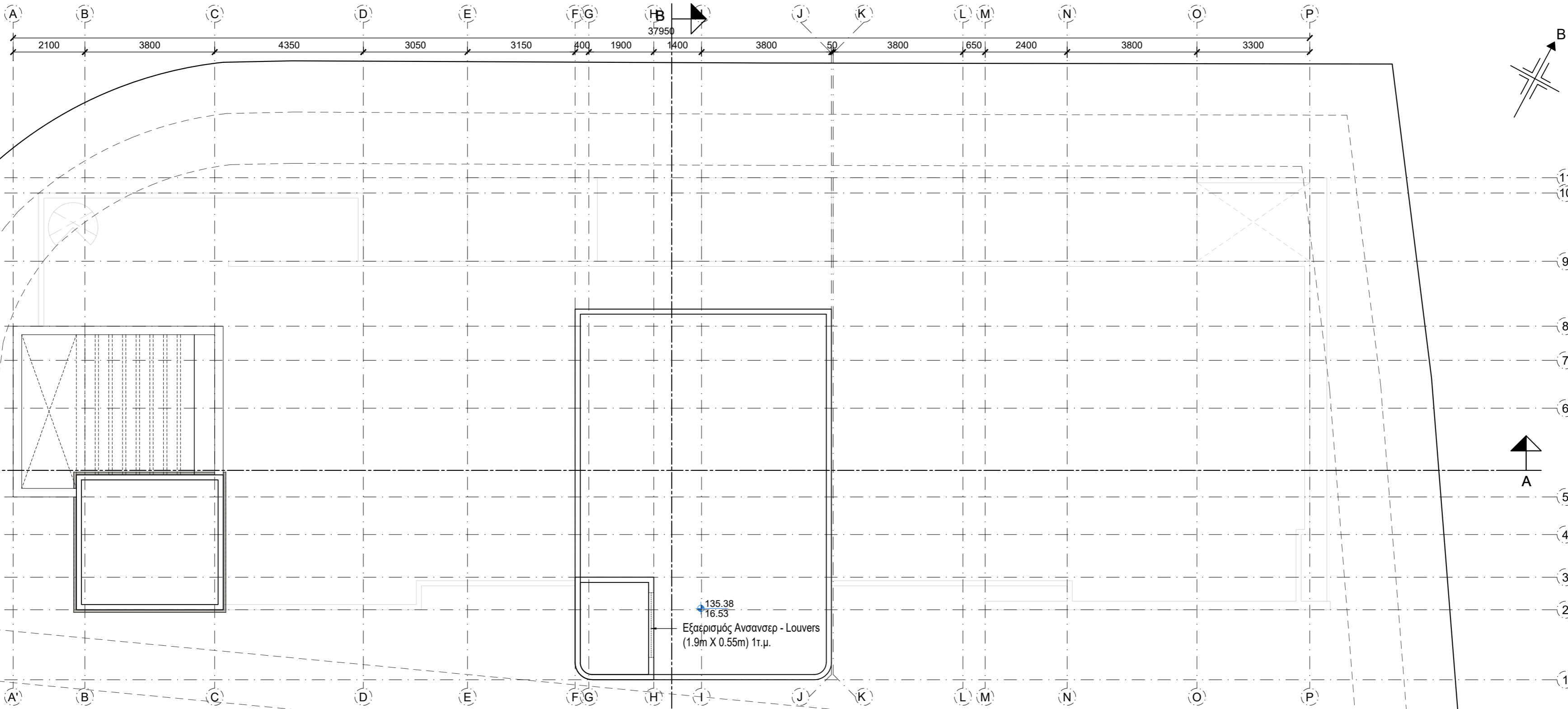

ΚΑΤΟΨΗ ΟΡΟΦΗΣ ΚΛΙΜΑΚΟΣΤΑΣΙΟΥ

ΣΗΜΕΙΩΣΕΙΣ

ΣΤΑΔΙΟ ΕΚΤΕΛΕΣΗΣ

Αλλαγές : Χ.Α. 04.02.2026

ΟΙΚΟΠΕΔΟ Ή ΥΠΟ ΔΗΜΙΟΥΡΓΙΑ ΟΙΚΟΠΕΔΟ
 Φ/Σχ. : 0/2-206-343
 Τμήμα : 06
 Αρ. Τεμαχίου : 922 + 923
 Περιοχή : ΔΙΑ ΠΑΡΑΣΚΕΥΗ, ΛΕΜΕΣΟ
 Αρ. Πολεοδομικής Άδειας :

ΠΟΛΕΟΔΟΜΙΚΑ ΔΕΔΟΜΕΝΑ
 Εμβαδόν Οικοπέδου : 548 + 602
 Ζώνη : Κα7
 Σ.Δ. : 80% + 5% Π.Κ. : 45%
 Περιοχή : ΓΕΡΜΑΣΟΓΕΙΑ
 Αρ. Ορόφων : 3 Υψος : 13,5m

Οικοδομή:
D.S.M. DEVELOPMENTS LTD

στη: ΛΕΜΕΣΟ

Τίτλος:
ΚΑΤΟΨΗ ΟΡΟΦΗΣ ΚΛΙΜΑΚΟΣΤΑΣΙΟΥ

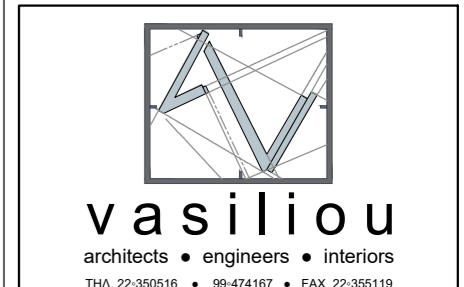

ΣΤΟΙΧΕΙΑ ΜΕΛΕΤΗΤΗ
 Ονοματεπώνυμο : Ανδρέας Βασιλείου
 Αρ. Μητρώου ΕΤΕΚ : Α 032 548
 Υπογραφή :

Ανδρέας Βασιλείου
 B.Sc., M.Sc. Civil Eng.
 ΔΙΠΛΩΜΑΤΟΛΟΓΟΣ
 ΠΟΛΙΤΙΚΟΣ ΜΗΧΑΝΙΚΟΣ

Σχεδίαση:	Κ.Β. & Σ.Ι.	Έλεγχος:	Α. Β.
Κλίμακα:	Αρ. Ερ.	Αρ. Σχ.	Ημερ.
1:100	A1231	A06	11.2025

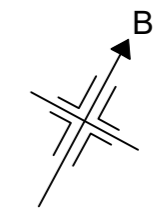

ΠΡΟΣΟΨΗ

ΣΗΜΕΙΩΣΕΙΣ

ΣΤΑΔΙΟ ΕΚΤΕΛΕΣΗΣ

Αλλαγές : Χ.Α. 04.02.2026

ΟΙΚΟΠΕΔΟ Ή ΥΠΟ ΔΗΜΙΟΥΡΓΙΑ ΟΙΚΟΠΕΔΟ
 Φ/Σχ. : 0/2-206-343
 Τμήμα : 06
 Αρ. Τεμαχίου : 922 + 923
 Περιοχή : ΑΓΙΑ ΠΑΡΑΣΚΕΥΗ, ΛΕΜΕΣΟ
 Αρ. Πολεοδομικής Άδειας :

ΠΟΛΕΟΔΟΜΙΚΑ ΔΕΔΟΜΕΝΑ
 Εμβαδόν Οικοπέδου : 548 + 602
 Ζώνη : Κα7
 Σ.Δ. : 80% + 5% Π.Κ. : 45%
 Περιοχή : ΓΕΡΜΑΣΟΓΕΙΑ
 Αρ. Ορόφων : 3 Υψος : 13,5m

Οικοδομή:
D.S.M. DEVELOPMENTS LTD

στη: ΛΕΜΕΣΟ

Τίτλος:
ΟΨΕΙΣ

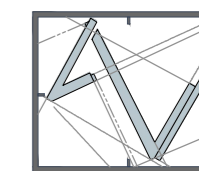

vasiliou
 architects • engineers • interiors
 ΤΗΛ. 22-355516 • 99-474167 • FAX 22-355119

ΣΤΟΙΧΕΙΑ ΜΕΛΕΤΗΤΗ
 Ονοματεπώνυμο : Ανδρέας Βασιλείου
 Αρ. Μητρώου ΕΤΕΚ : Α 032 548
 Υπογραφή :

Ανδρέας Βασιλείου
 B.Sc., M.Sc. Civil Eng.
 ΔΙΠΛΩΜΑΤΟΥΧΟΣ
 ΠΟΛΙΤΙΚΟΣ ΜΗΧΑΝΙΚΟΣ

Σχεδίαση:	Κ.Β. & Σ.Ι.	Έλεγχος:	Α. Β.
Κλίμακα:	Αρ. Ερ.	Αρ. Σχ.	Ημερ.
1:100	A1231	A07	11.2025

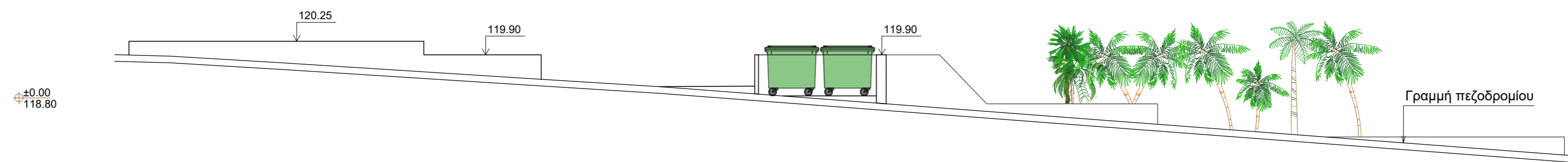
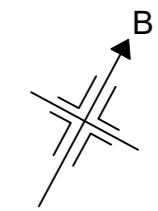

ΠΛΑΓΙΑ ΟΨΗ

ΣΗΜΕΙΩΣΕΙΣ

ΣΤΑΔΙΟ ΕΚΤΕΛΕΣΗΣ

Αλλαγές : Χ.Α. 04.02.2026

ΟΙΚΟΠΕΔΟ Ή ΥΠΟ ΔΗΜΙΟΥΡΓΙΑ ΟΙΚΟΠΕΔΟ
 Φ/Σχ. : 0/2-206-343
 Τμήμα : 06
 Αρ. Τεμαχίου : 922 + 923
 Περιοχή : ΑΓΙΑ ΠΑΡΑΣΚΕΥΗ, ΛΕΜΕΣΟ
 Αρ. Πολεοδομικής Άδειας :

ΠΟΛΕΟΔΟΜΙΚΑ ΔΕΔΟΜΕΝΑ
 Εμβαδόν Οικοπέδου : 548 + 602
 Ζώνη : Κα7
 Σ.Δ. : 80% + 5% Π.Κ. : 45%
 Περιοχή : ΓΕΡΜΑΣΟΓΕΙΑ
 Αρ. Ορόφων : 3 Υψος : 13,5m

Οικοδομή:
D.S.M. DEVELOPMENTS LTD

στη: ΛΕΜΕΣΟ

Τίτλος:
ΟΨΕΙΣ

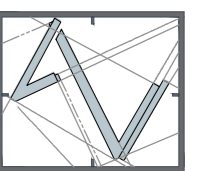

vasiliou
 architects • engineers • interiors
 Τηλ. 22-355516 • 99-474167 • FAX 22-355119

ΣΤΟΙΧΕΙΑ ΜΕΛΕΤΗΤΗ
 Ονοματεπώνυμο : Ανδρέας Βασιλείου
 Αρ. Μητρώου ΕΤΕΚ : Α 032 548
 Υπογραφή :

Ανδρέας Βασιλείου
 B.Sc., M.Sc. Civil Eng.
 ΔΙΠΛΩΜΑΤΟΛΟΓΟΣ
 ΠΟΛΙΤΙΚΟΣ ΜΗΧΑΝΙΚΟΣ

Σχεδίαση:	Κ.Β. & Σ.Ι.	Έλεγχος:	Α. Β.
Κλίμακα:	Αρ. Ερ.	Αρ. Σχ.	Ημερ.
1:100	A1231	A08	11.2025

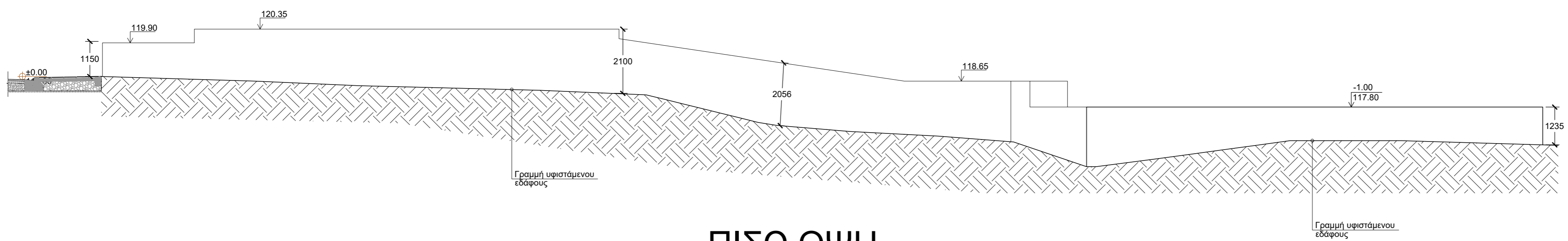
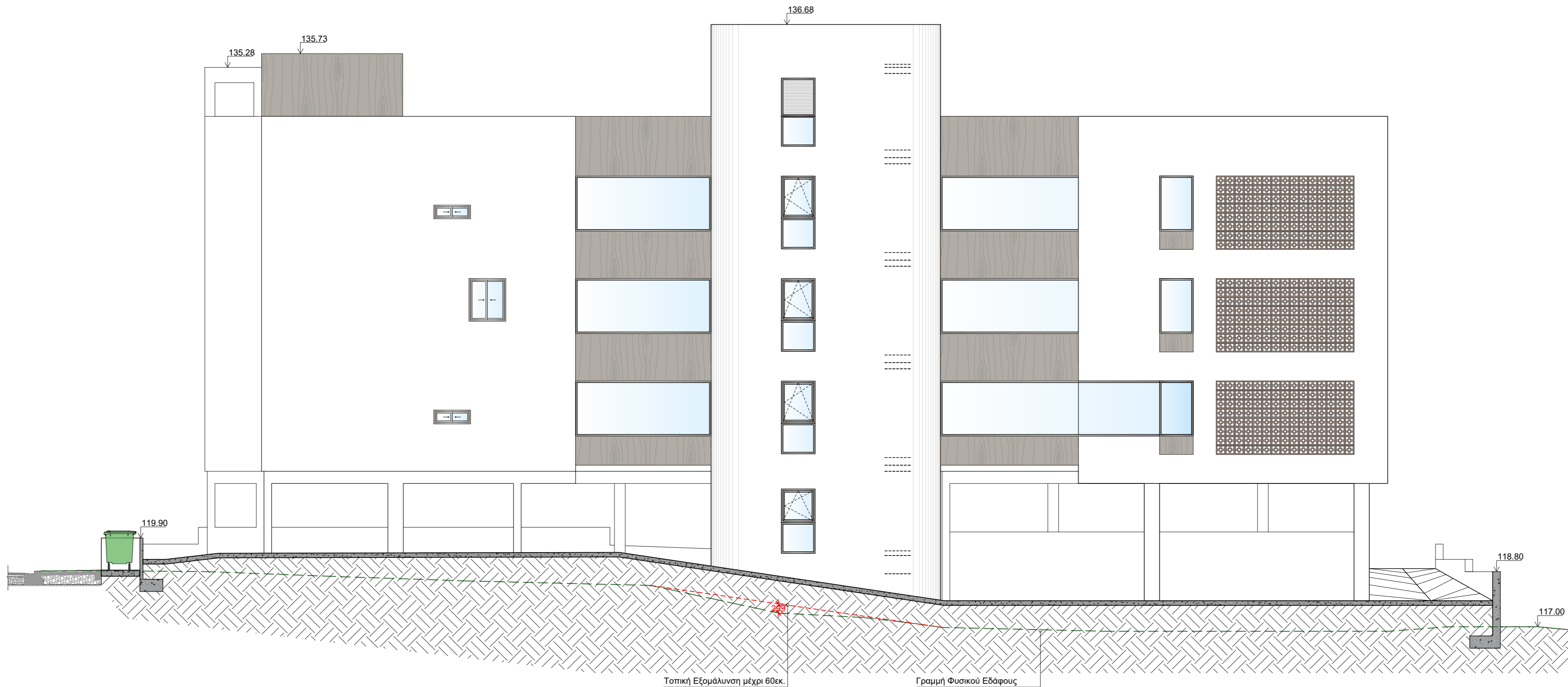
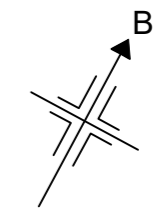

ΠΙΣΩ ΟΨΗ

ΣΗΜΕΙΩΣΕΙΣ

ΣΤΑΔΙΟ ΕΚΤΕΛΕΣΗΣ

Αλλαγές : Χ.Α. 04.02.2026

ΟΙΚΟΠΕΔΟ Ή ΥΠΟ ΔΗΜΙΟΥΡΓΙΑ ΟΙΚΟΠΕΔΟ
 Φ/Σχ. : 0/2-206-343
 Τμήμα : 06
 Αρ. Τεμαχίου : 922 + 923
 Περιοχή : ΑΓΙΑ ΠΑΡΑΣΚΕΥΗ, ΛΕΜΕΣΟ
 Αρ. Πολεοδομικής Άδειας :

ΠΟΛΕΟΔΟΜΙΚΑ ΔΕΔΟΜΕΝΑ
 Εμβαδόν Οικοπέδου : 548 + 602
 Ζώνη : Κα7
 Σ.Δ. : 80% + 5% Π.Κ. : 45%
 Περιοχή : ΓΕΡΜΑΣΟΓΕΙΑ
 Αρ. Ορόφων : 3 Υψος : 13,5m

Οικοδομή:
D.S.M. DEVELOPMENTS LTD

στη: ΛΕΜΕΣΟ

Τίτλος:
ΟΨΕΙΣ

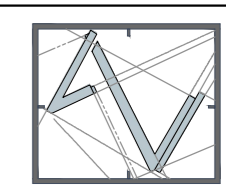

vasiliou
 architects • engineers • interiors
 ΤΗΛ. 22-350516 • 99-474167 • FAX 22-365119

ΣΤΟΙΧΕΙΑ ΜΕΛΕΤΗΤΗ
 Ονοματεπώνυμο : Ανδρέας Βασιλείου
 Αρ. Μητρώου ΕΤΕΚ : Α 032 548
 Υπογραφή :

Ανδρέας Βασιλείου
 B.Sc., M.Sc. Civil Eng.
 ΔΙΠΛΩΜΑΤΟΥΧΟΣ
 ΠΟΛΙΤΙΚΟΣ ΜΗΧΑΝΙΚΟΣ

Σχεδίαση:	Κ.Β. & Σ.Ι.	Έλεγχος:	Α. Β.
Κλίμακα:	Αρ. Ερ.	Αρ. Σχ.	Ημερ.
1:100	A1231	A09	11.2025

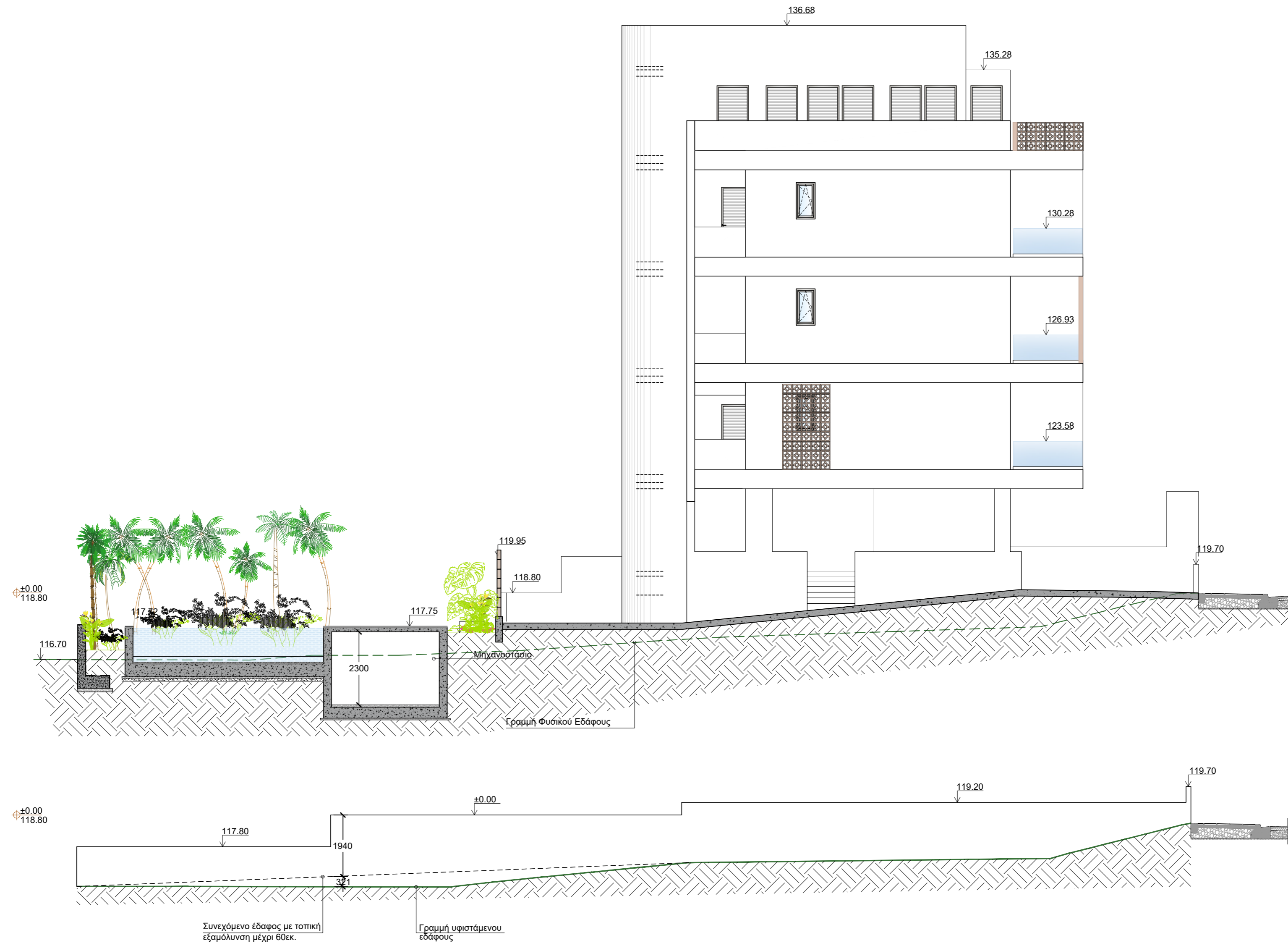
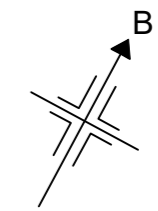

ΠΛΑΓΙΑ ΟΨΗ

ΣΗΜΕΙΩΣΕΙΣ

ΣΤΑΔΙΟ ΕΚΤΕΛΕΣΗΣ

Αλλαγές : Χ.Α. 04.02.2026

ΟΙΚΟΠΕΔΟ Ή ΥΠΟ ΔΗΜΙΟΥΡΓΙΑ ΟΙΚΟΠΕΔΟ
 Φ/Σχ. : 0/2-206-343
 Τμήμα : 06
 Αρ. Τεμαχίου : 922 + 923
 Περιοχή : ΑΓΙΑ ΠΑΡΑΣΚΕΥΗ, ΛΕΜΕΣΟ
 Αρ. Πολεοδομικής Άδειας :

ΠΟΛΕΟΔΟΜΙΚΑ ΔΕΔΟΜΕΝΑ
 Εμβαδόν Οικοπέδου : 548 + 602
 Ζώνη : Κα7
 Σ.Δ. : 80% + 5% Π.Κ. : 45%
 Περιοχή : ΓΕΡΜΑΣΟΓΕΙΑ
 Αρ. Ορόφων : 3 Υψος : 13,5m

Οικοδομή:
D.S.M. DEVELOPMENTS LTD

στη: ΛΕΜΕΣΟ

Τίτλος:
ΟΨΕΙΣ

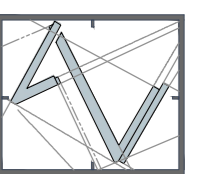

vasiliou
 architects • engineers • interiors
 Τηλ. 22-350516 • 99-474167 • FAX 22-365119

ΣΤΟΙΧΕΙΑ ΜΕΛΕΤΗΤΗ
 Ονοματεπώνυμο : Ανδρέας Βασιλείου
 Αρ. Μητρώου ΕΤΕΚ : Α 032 548
 Υπογραφή :

Ανδρέας Βασιλείου
 B.Sc., M.Sc. Civil Eng.
 ΔΙΠΛΩΜΑΤΟΛΟΓΟΣ
 ΠΟΛΙΤΙΚΟΣ ΜΗΧΑΝΙΚΟΣ

Σχεδίαση:	Κ.Β. & Σ.Ι.	Έλεγχος:	Α. Β.
Κλίμακα:	Αρ. Ερ.	Αρ. Σχ.	Ημερ.
1:100	A1231	A10	11.2025

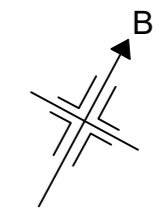

ΤΟΜΗ Α-Α

ΣΗΜΕΙΩΣΕΙΣ

ΣΤΑΔΙΟ ΕΚΤΕΛΕΣΗΣ

Αλλαγές : Χ.Α. 04.02.2026
 ΟΙΚΟΠΕΔΟ Ή ΥΠΟ ΔΗΜΙΟΥΡΓΙΑ ΟΙΚΟΠΕΔΟ
 Φ/Σχ. : 0/2-206-343
 Τμήμα : 06
 Γεωγραφ. : 922 + 923
 Περιοχή : ΑΓΙΑ ΠΑΡΑΣΚΕΥΗ, ΛΕΜΕΣΟ
 Αρ. Πολεοδομικής Άδειας :

ΠΟΛΕΟΔΟΜΙΚΑ ΔΕΔΟΜΕΝΑ
 Εμβαδόν Οικοπέδου : 548 + 602
 Ζώνη : Κα7
 Σ.Δ. : 80% + 5% Π.Κ. : 45%
 Περιοχή : ΓΕΡΜΑΣΟΓΕΙΑ
 Αρ. Ορόφων : 3 Υψος : 13,5m

Οικοδομή:
D.S.M. DEVELOPMENTS LTD

στη: ΛΕΜΕΣΟ

Τίτλος:
ΤΟΜΕΣ

vasiliou
 architects • engineers • interiors
 ΤΗΛ. 22-355516 • 99-474167 • FAX 22-355119

ΣΤΟΙΧΕΙΑ ΜΕΛΕΤΗΤΗ
 Ονοματεπώνυμο : Ανδρέας Βασιλείου
 Αρ. Μητρώου ΕΤΕΚ : Α 032 548
 Υπογραφή:
Ανδρέας Βασιλείου
 B.Sc., M.Sc. Civil Eng.
 ΔΙΠΛΩΜΑΤΟΛΟΓΟΣ
 ΠΟΛΙΤΙΚΟΣ ΜΗΧΑΝΙΚΟΣ

Σχεδίαση:	Κ.Β. & Σ.Ι.	Έλεγχος:	Α. Β.
Κλίμακα:	Αρ. Ερ.	Αρ. Σχ.	Ημερ.
1:100	A1231	A11	11.2025

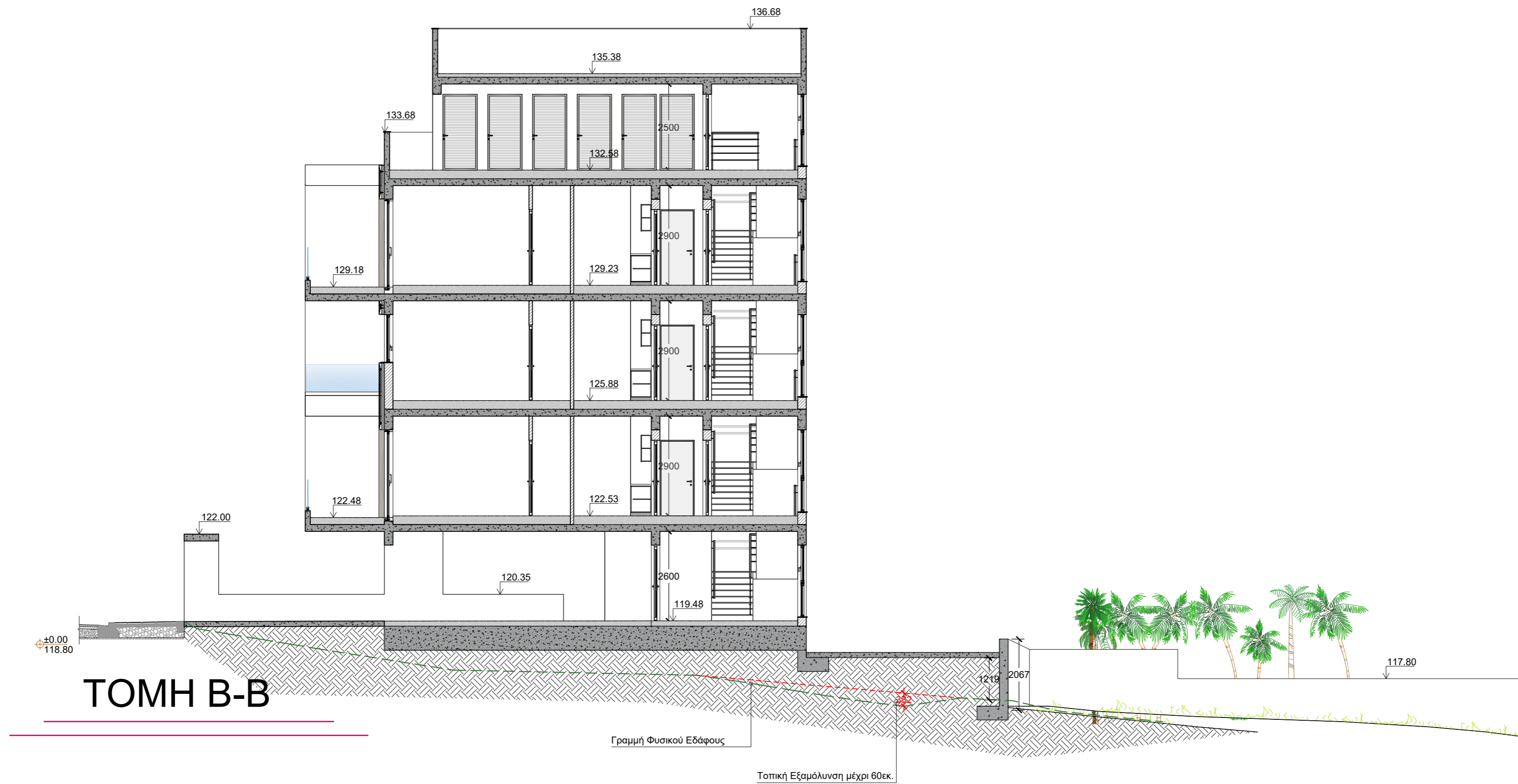
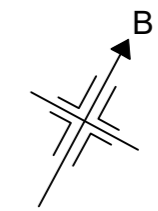

ΤΟΜΗ Β-Β

ΣΗΜΕΙΩΣΕΙΣ

ΣΤΑΔΙΟ ΕΚΤΕΛΕΣΗΣ

Αλλαγές : Χ.Α. 04.02.2026

ΟΙΚΟΠΕΔΟ Ή ΥΠΟ ΔΗΜΙΟΥΡΓΙΑ ΟΙΚΟΠΕΔΟ
 Φ/Σχ. : 0/2-206-343
 Τμήμα : 06
 Αρ. Τεμαχίου : 922 + 923
 Περιοχή : ΑΓΙΑ ΠΑΡΑΣΚΕΥΗ, ΛΕΜΕΣΟ
 Αρ. Πολεοδομικής Άδειας :

ΠΟΛΕΟΔΟΜΙΚΑ ΔΕΔΟΜΕΝΑ
 Εμβαδόν Οικοπέδου : 548 + 602
 Ζώνη : Κα7
 Σ.Δ. : 80% + 5% Π.Κ. : 45%
 Περιοχή : ΓΕΡΜΑΣΟΓΕΙΑ
 Αρ. Οράφων : ..3... Ύψος : 13,5m

Οικοδομή:
D.S.M. DEVELOPMENTS LTD

στη: ΛΕΜΕΣΟ

Τίτλος:
ΤΟΜΕΣ

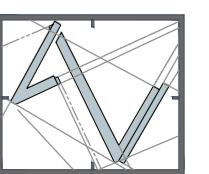

vasiliou
 architects • engineers • interiors
 ΤΗΛ. 22-355116 • 99-474167 • FAX 22-355119

ΣΤΟΙΧΕΙΑ ΜΕΛΕΤΗΤΗ
 Ονοματεπώνυμο : Ανδρέας Βασιλείου
 Αρ. Μητρώου ΕΤΕΚ : Α 032 548
 Υπογραφή :

Ανδρέας Βασιλείου
 B.Sc., M.Sc. Civil Eng.
 ΔΙΠΛΩΜΑΤΟΛΟΓΟΣ
 ΠΟΛΙΤΙΚΟΣ ΜΗΧΑΝΙΚΟΣ

Σχεδίαση:	Κ.Β. & Σ.Ι.	Έλεγχος:	Α. Β.
Κλίμακα:	Αρ. Ερ.	Αρ. Σχ.	Ημερ.
1:100	A1231	A12	11.2025