

ΚΑΤΟΨΗ ΙΣΟΓΕΙΟΥ

vasiliou
architects • engineers • interiors
ΤΗΛ. 22-350516 • 99-474167 • FAX 22-355119

ΣΗΜΕΙΩΣΕΙΣ

±0.00	ΠΡΟΤΕΙΝΟΜΕΝΑ ΥΨΟΜΕΤΡΑ
±0.00	ΥΦΙΣΤΑΜΕΝΑ ΥΨΟΜΕΤΡΑ

Αλλαγές :

ΟΙΚΟΠΕΔΟ Ή ΥΠΟ ΔΗΜΙΟΥΡΓΙΑ ΟΙΚΟΠΕΔΟ

Φ/Σχ. : 21/52Ε1
 Τμήμα : 04
 Αρ. Τεμαχίου : 3365
 Περιοχή : Δήμος Έγκωμης
 Αρ. Πολεοδομικής Άδειας :

ΠΟΛΕΟΔΟΜΙΚΑ ΔΕΔΟΜΕΝΑ

Εμβαδόν Οικοπέδου : 580 τ.μ.
 Ζώνη : Κα5
 Σ.Δ. : 100% Π.Κ. : 50%
 Περιοχή : Δήμος Έγκωμης
 Αρ. Ορόφων : 3 Ύψος : 13.50

Οικοδομή:

D.S.M. PROPERTY BROTHERS LTD

στην: Έγκωμη

Τίτλος:

ΚΑΤΟΨΗ ΙΣΟΓΕΙΟΥ

ΣΤΟΙΧΕΙΑ ΜΕΛΕΤΗΤΗ

Όνοματεπώνυμο : Ανδρέας Βασιλείου
 Αρ. Μητρώου ΕΤΕΚ : Α 032 548
 Υπογραφή :

Ανδρέας Βασιλείου
 B.Sc., M.Sc., Civil Eng.
 ΔΙΠΛΩΜΑΤΟΥΧΟΣ
 ΠΟΛΙΤΙΚΟΣ ΜΗΧΑΝΙΚΟΣ

Σχεδίαση:	Σ.Ι. & Χ.Α.	Έλεγχος:	Α. Β.
Κλίμακα:	Αρ. Ερ.	Αρ. Σχ.	Ημερ.
1:100	A1225	A1	07.2024

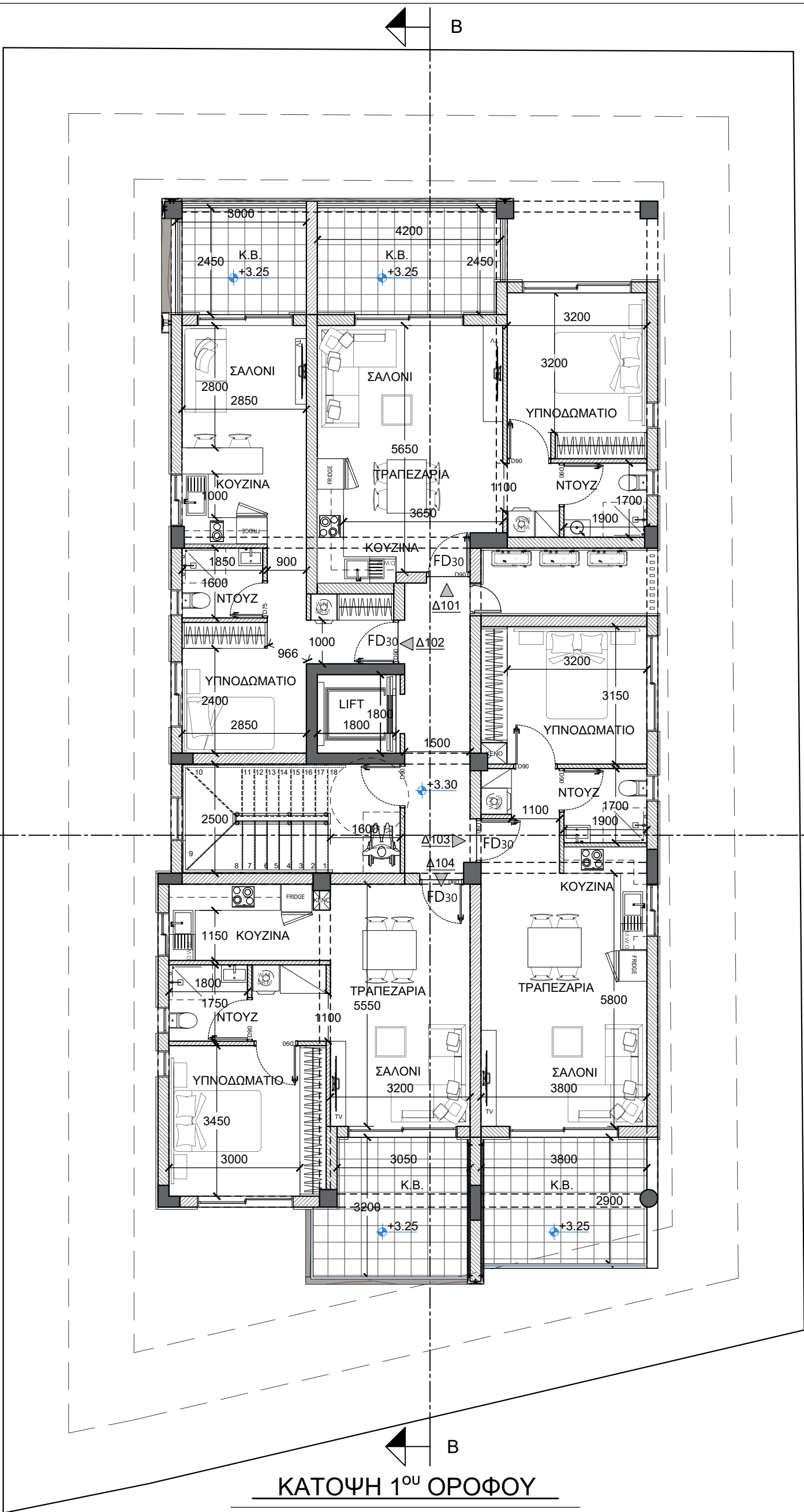

ΚΑΤΟΨΗ 1^{ου} ΟΡΟΦΟΥ

vasiliou
architects • engineers • interiors
ΤΗΛ. 22-350516 • 99-474167 • FAX 22-355119

ΣΗΜΕΙΩΣΕΙΣ

±0.00	ΠΡΟΤΕΙΝΟΜΕΝΑ ΥΨΟΜΕΤΡΑ
±0.00	ΥΦΙΣΤΑΜΕΝΑ ΥΨΟΜΕΤΡΑ

Αλλαγές :

ΟΙΚΟΠΕΔΟ Ή ΥΠΟ ΔΗΜΙΟΥΡΓΙΑ ΟΙΚΟΠΕΔΟ

Φ/Σχ. : 21/52Ε1
Τμήμα : 04
Αρ. Τεμαχίου : 3365
Περιοχή : Δήμος Έγκωμης
Αρ. Πολεοδομικής Άδειας :

ΠΟΛΕΟΔΟΜΙΚΑ ΔΕΔΟΜΕΝΑ

Εμβαδόν Οικοπέδου : 580 τ.μ.
Ζώνη : Κα5
Σ.Δ. : 100% Π.Κ. : 50%
Περιοχή : Δήμος Έγκωμης
Αρ. Ορόφων : 3 Ύψος : 13.50

Οικοδομή:

D.S.M. PROPERTY BROTHERS LTD

στην: Έγκωμη

Τίτλος:

ΚΑΤΟΨΗ 1^{ου} ΟΡΟΦΟΥ

ΣΤΟΙΧΕΙΑ ΜΕΛΕΤΗΤΗ

Όνοματεπώνυμο : Ανδρέας Βασιλείου
Αρ. Μητρώου ΕΤΕΚ : Α 032 548
Υπογραφή :

Ανδρέας Βασιλείου
B.Sc., M.Sc., Civil Eng.
ΔΙΠΛΩΜΑΤΟΥΧΟΣ
ΠΟΛΙΤΙΚΟΣ ΜΗΧΑΝΙΚΟΣ

Σχεδίαση:	Σ.Ι. & Χ.Α.	Έλεγχος:	Α. Β.
Κλίμακα:	Αρ. Ερ.	Αρ. Σχ.	Ημερ.
1:100	A1225	A2	07.2024

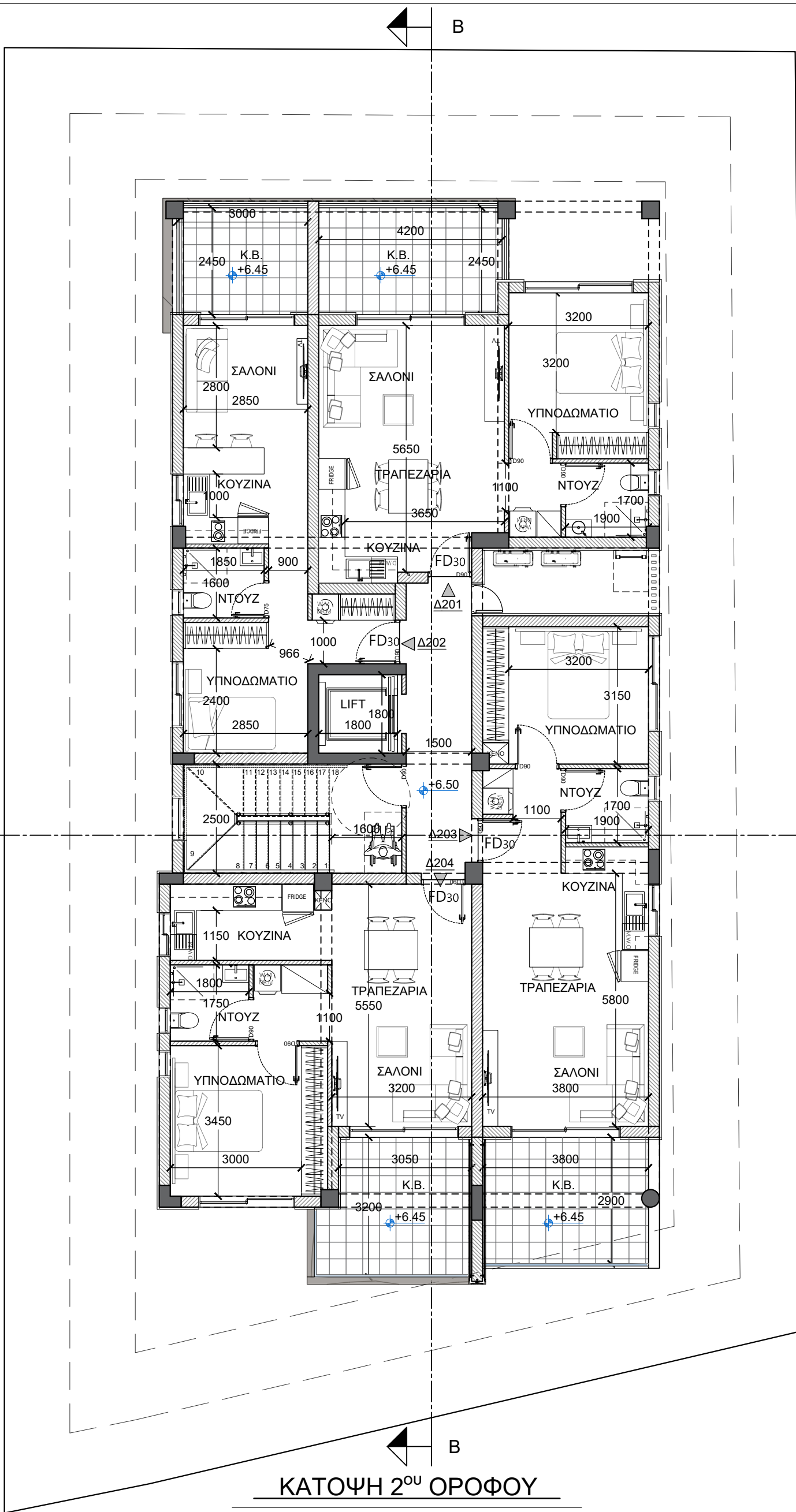

ΚΑΤΟΨΗ 2^{ΟΥ} ΟΡΟΦΟΥ

vasilioi
architects • engineers • interiors
ΤΗΛ. 22-350516 • 99-474167 • FAX 22-355119

ΣΗΜΕΙΩΣΕΙΣ

±0.00	ΠΡΟΤΕΙΝΟΜΕΝΑ ΥΨΟΜΕΤΡΑ
±0.00	ΥΦΙΣΤΑΜΕΝΑ ΥΨΟΜΕΤΡΑ

Αλλαγές :

ΟΙΚΟΠΕΔΟ Ή ΥΠΟ ΔΗΜΙΟΥΡΓΙΑ ΟΙΚΟΠΕΔΟ

Φ/Σχ. : 21/52Ε1
 Τμήμα : 04
 Αρ. Τεμαχίου : 3365
 Περιοχή : Δήμος Έγκωμης
 Αρ. Πολεοδομικής Άδειας :

ΠΟΛΕΟΔΟΜΙΚΑ ΔΕΔΟΜΕΝΑ

Εμβαδόν Οικοπέδου : 580 τ.μ.
 Ζώνη : Κα5
 Σ.Δ. : 100% Π.Κ. : 50%
 Περιοχή : Δήμος Έγκωμης
 Αρ. Ορόφων : 3 Ύψος : 13.50

Οικοδομή:

D.S.M. PROPERTY BROTHERS LTD

στην: Έγκωμη

Τίτλος:

ΚΑΤΟΨΗ 2^{ΟΥ} ΟΡΟΦΟΥ

ΣΤΟΙΧΕΙΑ ΜΕΛΕΤΗΤΗ

Όνοματεπώνυμο : Ανδρέας Βασιλείου
 Αρ. Μητρώου ΕΤΕΚ : Α 032 548
 Υπογραφή :

Ανδρέας Βασιλείου
 B.Sc., M.Sc., Civil Eng.
 ΔΙΠΛΩΜΑΤΟΥΧΟΣ
 ΠΟΛΙΤΙΚΟΣ ΜΗΧΑΝΙΚΟΣ

Σχεδίαση:	Σ.Ι. & Χ.Α.	Έλεγχος:	Α. Β.
Κλίμακα:	Αρ. Ερ.	Αρ. Σχ.	Ημερ.
1:100	A1225	A3	07.2024

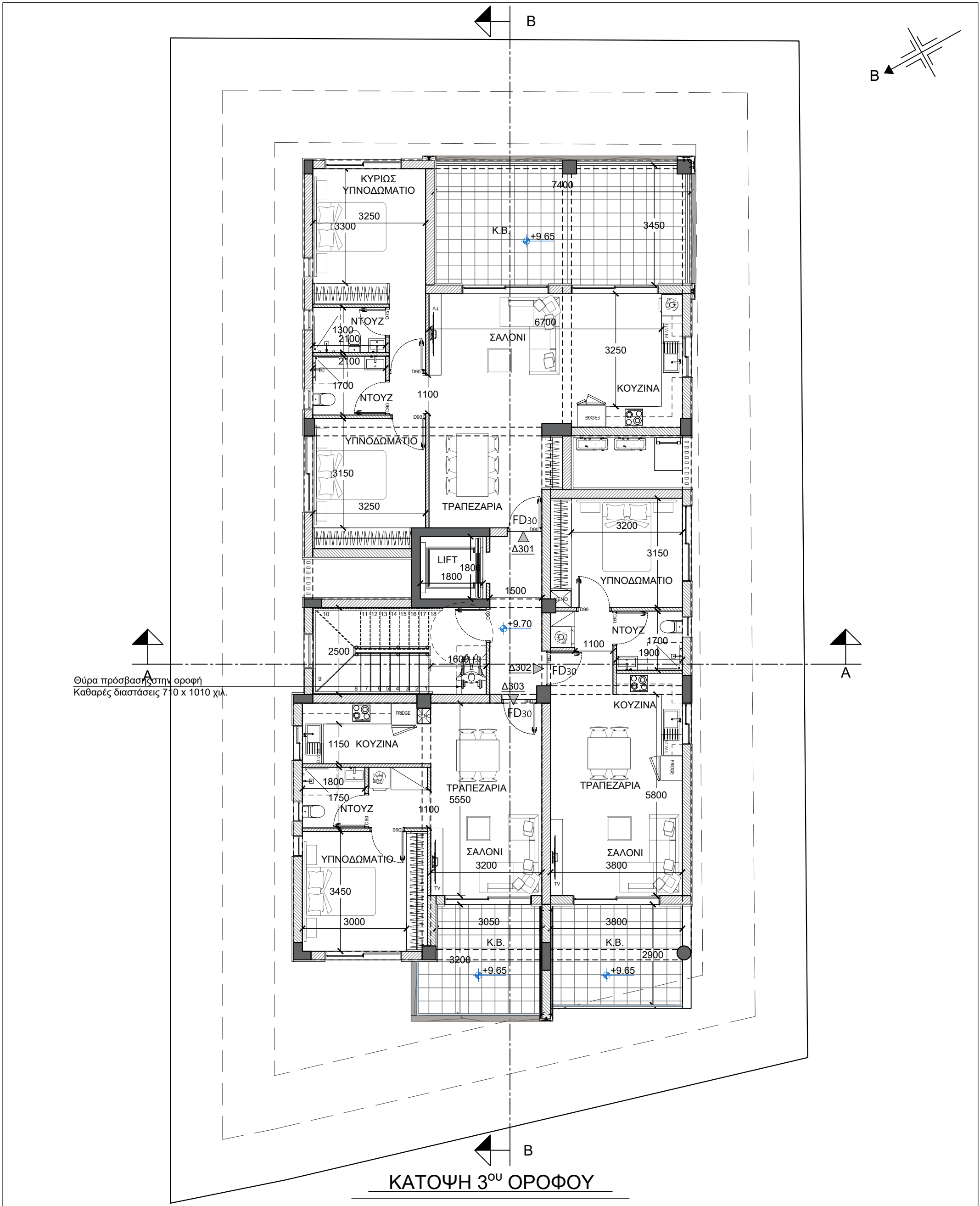

Θύρα πρόσβασης στην οροφή
Καθαρές διαστάσεις 710 x 1010 χιλ.

ΚΑΤΟΨΗ 3ου ΟΡΟΦΟΥ

vasiliou
architects • engineers • interiors
ΤΗΛ. 22-350516 • 99-474167 • FAX 22-355119

ΣΗΜΕΙΩΣΕΙΣ

±0.00	ΠΡΟΤΕΙΝΟΜΕΝΑ ΥΨΟΜΕΤΡΑ
±0.00	ΥΦΙΣΤΑΜΕΝΑ ΥΨΟΜΕΤΡΑ

Αλλαγές :

ΟΙΚΟΠΕΔΟ Ή ΥΠΟ ΔΗΜΙΟΥΡΓΙΑ ΟΙΚΟΠΕΔΟ

Φ/Σχ. : 21/52Ε1
 Τμήμα : 04
 Αρ. Τεμαχίου : 3365
 Περιοχή : Δήμος Έγκωμης
 Αρ. Πολεοδομικής Άδειας :

ΠΟΛΕΟΔΟΜΙΚΑ ΔΕΔΟΜΕΝΑ

Εμβαδόν Οικοπέδου : 580 τ.μ.
 Ζώνη : Κα5
 Σ.Δ. : 100% Π.Κ. : 50%
 Περιοχή : Δήμος Έγκωμης
 Αρ. Ορόφων : 3 Ύψος : 13.50

Οικοδομή:

D.S.M. PROPERTY BROTHERS LTD

στην: Έγκωμη

Τίτλος:

ΚΑΤΟΨΗ 3ου ΟΡΟΦΟΥ

ΣΤΟΙΧΕΙΑ ΜΕΛΕΤΗΤΗ

Όνοματεπώνυμο : Ανδρέας Βασιλείου
 Αρ. Μητρώου ΕΤΕΚ : Α 032 548
 Υπογραφή :

Ανδρέας Βασιλείου
 B.Sc., M.Sc., Civil Eng.
 ΔΙΠΛΩΜΑΤΟΥΧΟΣ
 ΠΟΛΙΤΙΚΟΣ ΜΗΧΑΝΙΚΟΣ

Σχεδίαση:	Σ.Ι. & Χ.Α.	Έλεγχος:	Α. Β.
Κλίμακα:	Αρ. Ερ.	Αρ. Σχ.	Ημερ.
1:100	A1225	A4	07.2024

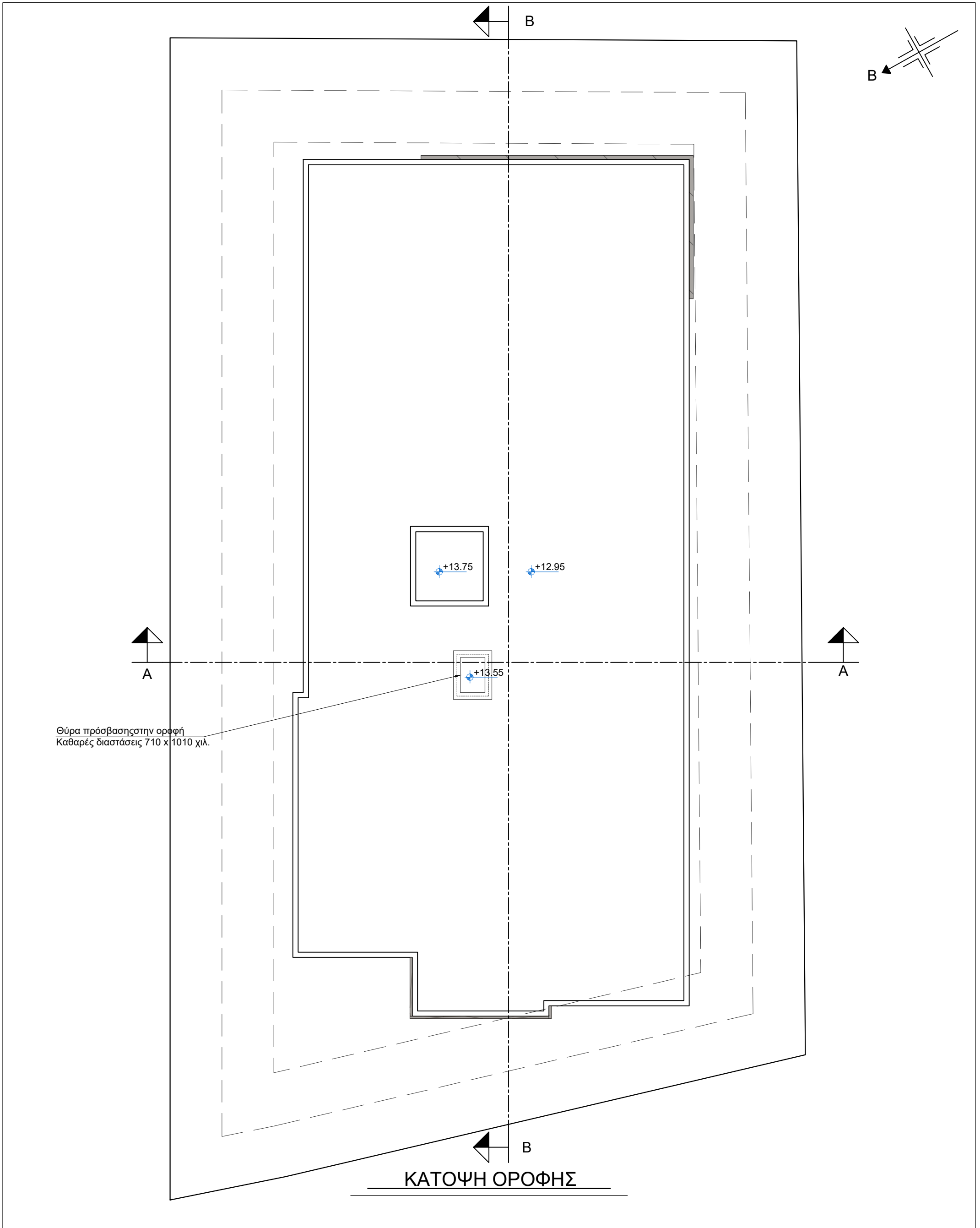
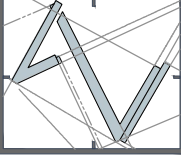
vasiliou
architects • engineers • interiors
ΤΗΛ. 22-350516 • 99-474167 • FAX 22-355119

ΣΗΜΕΙΩΣΕΙΣ	
±0.00	ΠΡΟΤΕΙΝΟΜΕΝΑ ΥΨΟΜΕΤΡΑ
±0.00	ΥΦΙΣΤΑΜΕΝΑ ΥΨΟΜΕΤΡΑ

Αλλαγές :

ΟΙΚΟΠΕΔΟ Ή ΥΠΟ ΔΗΜΙΟΥΡΓΙΑ ΟΙΚΟΠΕΔΟ	
Φ/Σχ. :	21/52Ε1
Τμήμα :	04
Αρ. Τεμαχίου :	3365
Περιοχή :	Δήμος Έγκωμης
Αρ. Πολεοδομικής Άδειας :

ΠΟΛΕΟΔΟΜΙΚΑ ΔΕΔΟΜΕΝΑ	
Εμβαδόν Οικοπέδου :	580 τ.μ.
Ζώνη :	Κα5
Σ.Δ. :	100% Π.Κ. : 50%
Περιοχή :	Δήμος Έγκωμης
Αρ. Ορόφων :	3 Ύψος : 13.50

Οικοδομή:	D.S.M. PROPERTY BROTHERS LTD
στην: Έγκωμη	
Τίτλος:	ΚΑΤΟΨΗ ΟΡΟΦΗΣ

ΣΤΟΙΧΕΙΑ ΜΕΛΕΤΗΤΗ			
Όνοματεπώνυμο : Ανδρέας Βασιλείου			
Αρ. Μητρώου ΕΤΕΚ : Α 032 548			
Υπογραφή :			
Ανδρέας Βασιλείου B.Sc., M.Sc., Civil Eng. ΔΙΠΛΩΜΑΤΟΥΧΟΣ ΠΟΛΙΤΙΚΟΣ ΜΗΧΑΝΙΚΟΣ			
Σχεδίαση:	Σ.Ι. & Χ.Α.	Έλεγχος:	Α. Β.
Κλίμακα:	Αρ. Ερ.	Αρ. Σχ.	Ημερ.
1:100	A1225	A5	07.2024

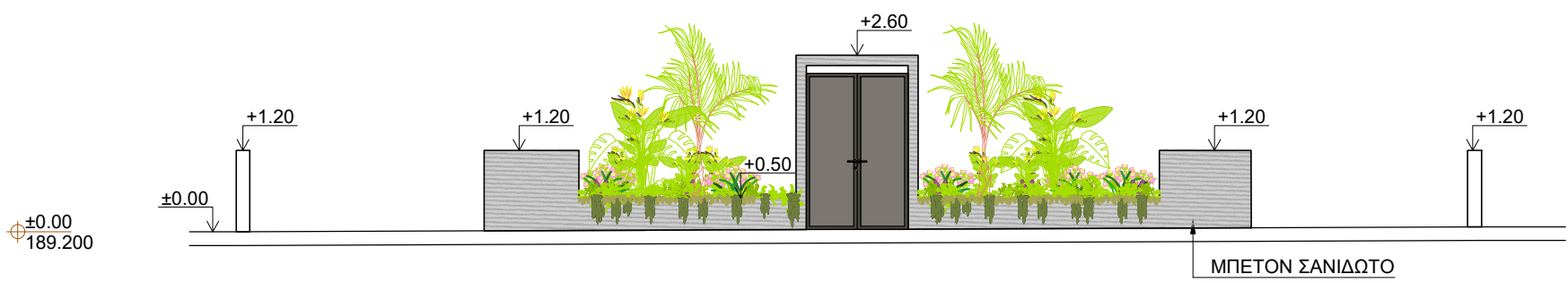
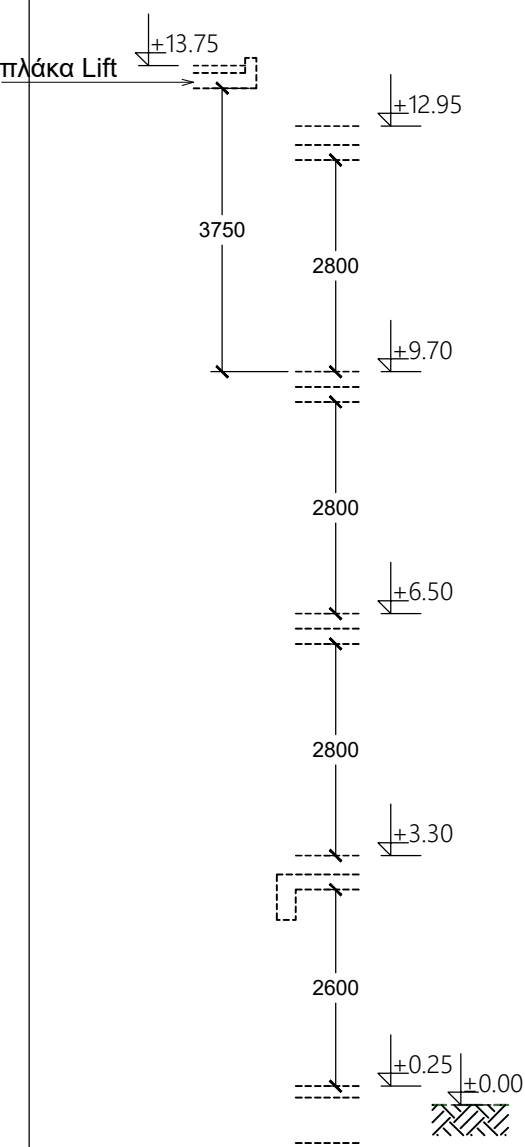

ΣΗΜΕΙΩΣΕΙΣ

- ±0.00 ΠΡΟΤΕΙΝΟΜΕΝΑ ΥΨΟΜΕΤΡΑ
- ±0.00 ΥΦΙΣΤΑΜΕΝΑ ΥΨΟΜΕΤΡΑ

Αλλαγές :

ΟΙΚΟΠΕΔΟ Ή ΥΠΟ ΔΗΜΙΟΥΡΓΙΑ ΟΙΚΟΠΕΔΟ
 Φ/Σχ. : 21/52Ε1
 Τμήμα : 04
 Αρ. Τεμαχίου : 3365
 Περιοχή : Δήμος Έγκωμης
 Αρ. Πολεοδομικής Άδειας :

ΠΟΛΕΟΔΟΜΙΚΑ ΔΕΔΟΜΕΝΑ
 Εμβαδόν Οικοπέδου : 580 τ.μ.
 Ζώνη : Κα5
 Σ.Δ. : 100% Π.Κ. : 50%
 Περιοχή : Δήμος Έγκωμης
 Αρ. Ορόφων : 3 Ύψος : 13.50

Οικοδομή:
DSM PROPERTY
 στην Έγκωμη

Τίτλος:
ΠΡΟΣΟΦΗ

ΣΤΟΙΧΕΙΑ ΜΕΛΕΤΗΤΗ
 Ονοματεπώνυμο : Ανδρέας Βασιλείου
 Αρ. Μητρώου ΕΤΕΚ : Α 032 548
 Υπογραφή :

Ανδρέας Βασιλείου
 B.Sc., M.Sc., Civil Eng.
 ΔΙΠΛΩΜΑΤΟΥΧΟΣ
 ΠΟΛΙΤΙΚΩΣ ΜΗΧΑΝΙΚΟΣ

Σχεδιαστής & Χ.Α.		Έλεγχος: Α. Β.	
Κλίμακα:	Αρ. Ερ.	Αρ. Σχ.	Ημερ.
1:100	A1225	A6	05.2024

vasiliou
 architects • engineers • interiors
 ΤΗΛ. 22-350516 • 99-474167 • FAX 22-355119

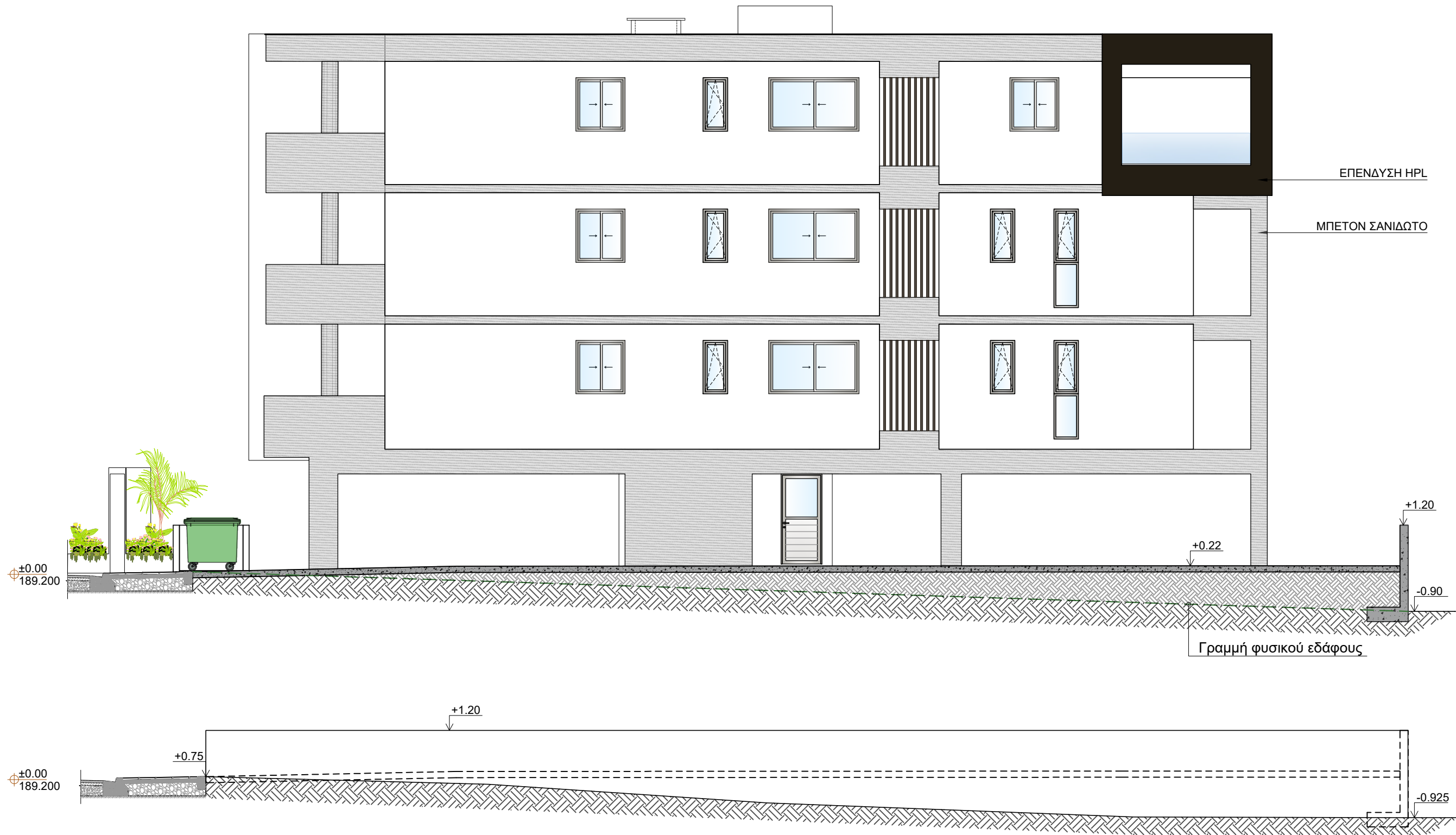

ΣΗΜΕΙΩΣΕΙΣ

- ±0.00 ΠΡΟΤΕΙΝΟΜΕΝΑ ΥΨΟΜΕΤΡΑ
- ±0.00 ΥΦΙΣΤΑΜΕΝΑ ΥΨΟΜΕΤΡΑ

Αλλαγές :

ΟΙΚΟΠΕΔΟ Ή ΥΠΟ ΔΗΜΙΟΥΡΓΙΑ ΟΙΚΟΠΕΔΟ

Φ/Σχ. : 21/52Ε1
 Τμήμα : 04
 Αρ. Τεμαχίου : 3365
 Περιοχή : Δήμος Έγκωμης
 Αρ. Πολεοδομικής Άδειας :

ΠΟΛΕΟΔΟΜΙΚΑ ΔΕΔΟΜΕΝΑ

Εμβαδόν Οικοπέδου : 580 τ.μ.
 Ζώνη : Κα5
 Σ.Δ. : 100% Π.Κ. : 50%
 Περιοχή : Δήμος Έγκωμης
 Αρ. Ορόφων : 3 Ύψος : 13.50

Οικοδομή:

DSM PROPERTY

στην Έγκωμη

Τίτλος:

ΠΛΑΓΙΑ ΟΨΗ

ΣΤΟΙΧΕΙΑ ΜΕΛΕΤΗΤΗ

Όνοματεπώνυμο : Ανδρέας Βασιλείου
 Αρ. Μητρώου ΕΤΕΚ : Α 032 548
 Υπογραφή :

Ανδρέας Βασιλείου
 B.Sc., M.Sc., Civil Eng.
 ΔΙΠΛΩΜΑΤΟΥΧΟΣ
 ΠΟΛΙΤΙΚΟΣ ΜΗΧΑΝΙΚΟΣ

Σχεδιαστής & Χ.Α. Έλεγχος: Α. Β.

Κλίμακα:	Αρ. Ερ.	Αρ. Σχ.	Ημερ.
1:100	A1225	A7	05.2024

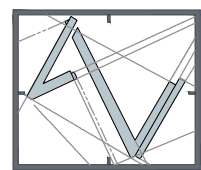

vasiliou
 architects • engineers • interiors

ΤΗΛ. 22-350516 • 99-474167 • FAX 22-355119

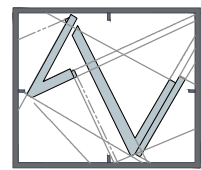
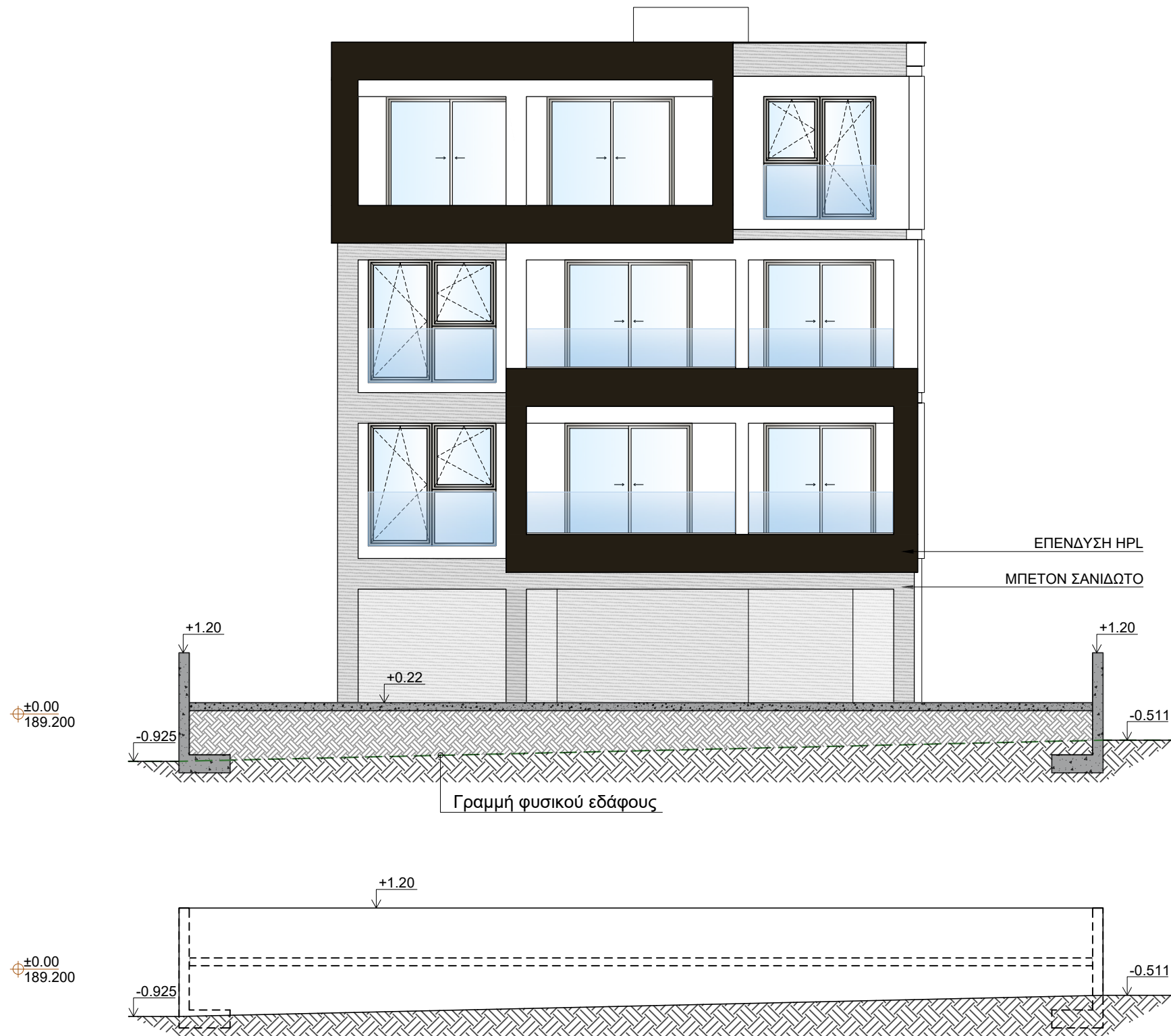

vasiliou
architects • engineers • interiors

ΤΗΛ. 22-350516 • 99-474167 • FAX 22-355119

ΣΗΜΕΙΩΣΕΙΣ

±0.00 ΠΡΟΤΕΙΝΟΜΕΝΑ ΥΨΟΜΕΤΡΑ

±0.00 ΥΦΙΣΤΑΜΕΝΑ ΥΨΟΜΕΤΡΑ

Αλλαγές :

ΟΙΚΟΠΕΔΟ Ή ΥΠΟ ΔΗΜΙΟΥΡΓΙΑ ΟΙΚΟΠΕΔΟ

Φ/Σχ. : 21/52Ε1
 Τμήμα : 04
 Αρ. Τεμαχίου : 3365
 Περιοχή : Δήμος Έγκωμης
 Αρ. Πολεοδομικής Άδειας :

ΠΟΛΕΟΔΟΜΙΚΑ ΔΕΔΟΜΕΝΑ

Εμβαδόν Οικοπέδου : 580 τ.μ.
 Ζώνη : Κα5
 Σ.Δ. : 100% Π.Κ. : 50%
 Περιοχή : Δήμος Έγκωμης
 Αρ. Ορόφων : 3 Ύψος : 13.50

Οικοδομή:

DSM PROPERTY

στην Έγκωμη

Τίτλος:

ΠΙΣΩ ΟΨΗ

ΣΤΟΙΧΕΙΑ ΜΕΛΕΤΗΤΗ

Όνοματεπώνυμο : Ανδρέας Βασιλείου
 Αρ. Μητρώου ΕΤΕΚ : Α 032 548
 Υπογραφή :

Ανδρέας Βασιλείου
 B.Sc., M.Sc., Civil Eng.
 ΔΙΠΛΩΜΑΤΟΥΧΟΣ
 ΠΟΛΙΤΙΚΟΣ ΜΗΧΑΝΙΚΟΣ

Σχεδιαστής: & Χ.Α. Έλεγχος: Α. Β.

Κλίμακα:	Αρ. Ερ.	Αρ. Σχ.	Ημερ.
1:100	A1225	A8	05.2024

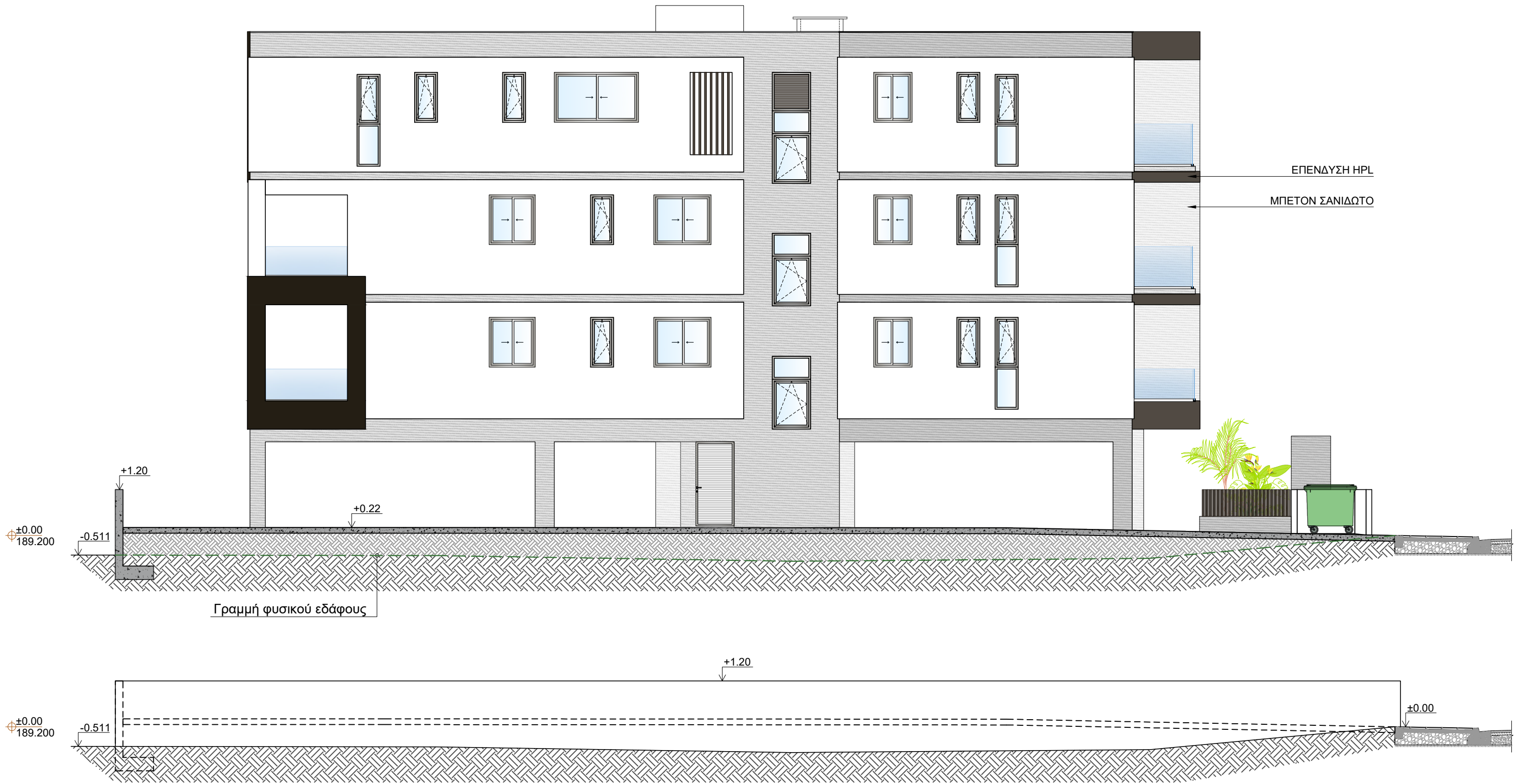

ΣΗΜΕΙΩΣΕΙΣ

- ±0.00 ΠΡΟΤΕΙΝΟΜΕΝΑ ΥΨΟΜΕΤΡΑ
- ±0.00 ΥΦΙΣΤΑΜΕΝΑ ΥΨΟΜΕΤΡΑ

Αλλαγές :

ΟΙΚΟΠΕΔΟ Ή ΥΠΟ ΔΗΜΙΟΥΡΓΙΑ ΟΙΚΟΠΕΔΟ
 Φ/Σχ. : 21/52Ε1
 Τμήμα : 04
 Αρ. Τεμαχίου : 3365
 Περιοχή : Δήμος Έγκωμης
 Αρ. Πολεοδομικής Άδειας :

ΠΟΛΕΟΔΟΜΙΚΑ ΔΕΔΟΜΕΝΑ
 Εμβαδόν Οικοπέδου : 580 τ.μ.
 Ζώνη : Κα5
 Σ.Δ. : 100% Π.Κ. : 50%
 Περιοχή : Δήμος Έγκωμης
 Αρ. Ορόφων : 3 Ύψος : 13.50

Οικοδομή:

DSM PROPERTY

στην: Έγκωμη

Τίτλος:

ΠΛΑΓΙΑ ΟΨΗ

ΣΤΟΙΧΕΙΑ ΜΕΛΕΤΗΤΗ
 Ονοματεπώνυμο : Ανδρέας Βασιλείου
 Αρ. Μητρώου ΕΤΕΚ : Α 032 548
 Υπογραφή :

Ανδρέας Βασιλείου
 B.Sc., M.Sc., Civil Eng.
 ΔΙΠΛΩΜΑΤΟΥΧΟΣ
 ΠΟΛΙΤΙΚΟΣ ΜΗΧΑΝΙΚΟΣ

Σχεδιαστής: & X.A. Έλεγχος: Α. Β.

Κλίμακα:	Αρ. Ερ.	Αρ. Σχ.	Ημερ.
1:100	A1225	A9	05.2024

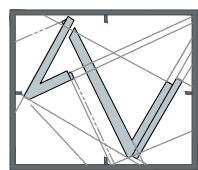

vasiliou

architects • engineers • interiors

ΤΗΛ. 22-350516 • 99-474167 • FAX 22-355119

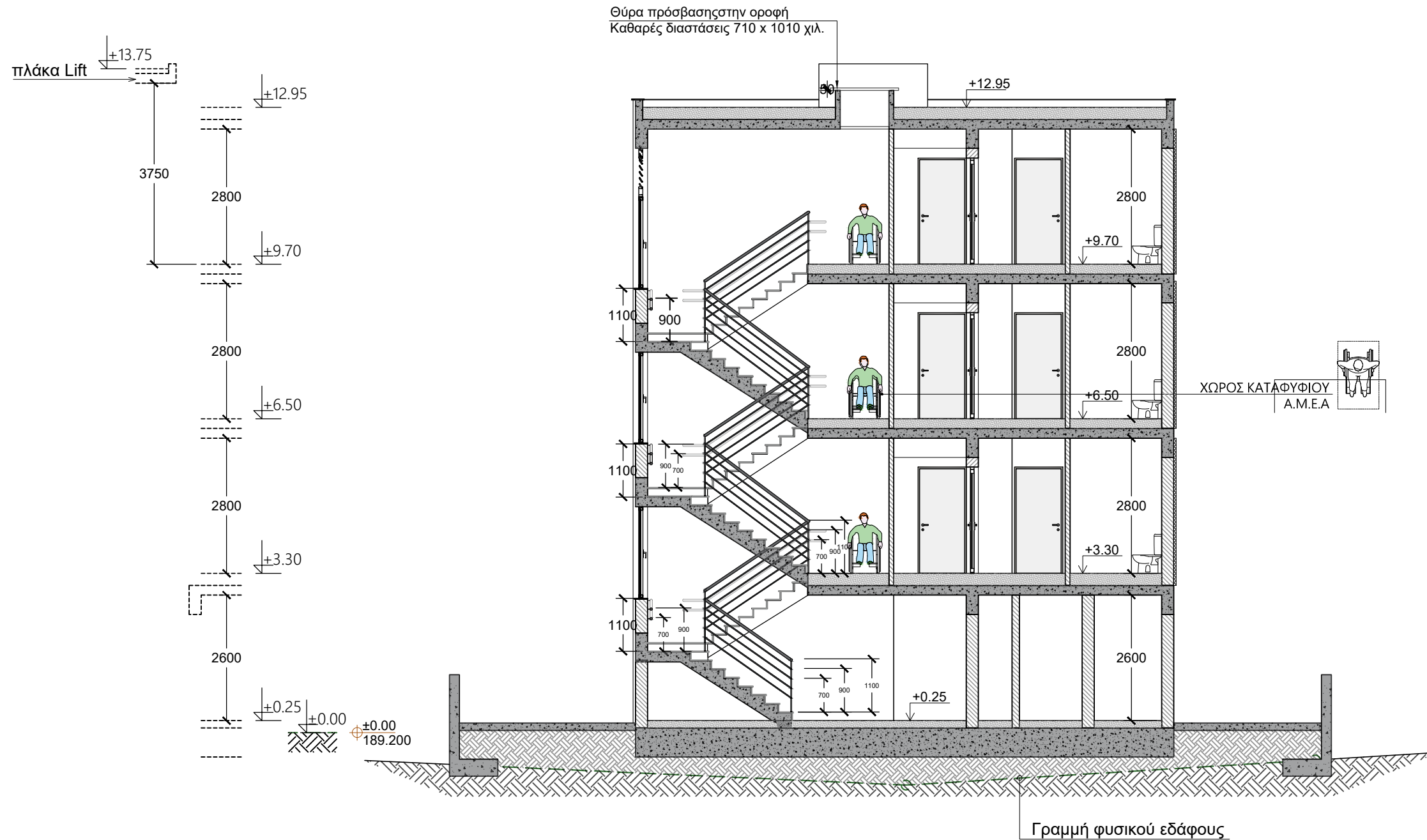

ΤΟΜΗ Α-Α

ΣΗΜΕΙΩΣΕΙΣ

- ±0.00 ΠΡΟΤΕΙΝΟΜΕΝΑ ΥΨΟΜΕΤΡΑ
- ±0.00 ΥΦΙΣΤΑΜΕΝΑ ΥΨΟΜΕΤΡΑ

Αλλαγές :

ΟΙΚΟΠΕΔΟ Ή ΥΠΟ ΔΗΜΙΟΥΡΓΙΑ ΟΙΚΟΠΕΔΟ
 Φ/Σχ. : 21/52Ε1
 Τμήμα : 04
 Αρ. Τεμαχίου : 3365
 Περιοχή : Δήμος Έγκωμης
 Αρ. Πολεοδομικής Άδειας :

ΠΟΛΕΟΔΟΜΙΚΑ ΔΕΔΟΜΕΝΑ
 Εμβαδόν Οικοπέδου : 580 τ.μ.
 Ζώνη : Κα5
 Σ.Δ. : 100% Π.Κ. : 50%
 Περιοχή : Δήμος Έγκωμης
 Αρ. Ορόφων : 3 Ύψος : 13.50

Οικοδομή:
DSM PROPERTY

στην Έγκωμη
 Τίτλος:
ΤΟΜΗ Α-Α

ΣΤΟΙΧΕΙΑ ΜΕΛΕΤΗΤΗ
 Ονοματεπώνυμο : Ανδρέας Βασιλείου
 Αρ. Μητρώου ΕΤΕΚ : Α 032 548
 Υπογραφή :

Ανδρέας Βασιλείου
 B.Sc., M.Sc., Civil Eng.
 ΔΙΠΛΩΜΑΤΟΥΧΟΣ
 ΠΟΛΙΤΙΚΟΣ ΜΗΧΑΝΙΚΟΣ

Σχεδιαστής & Χ.Α.	Έλεγχος: Α. Β.		
Κλίμακα:	Αρ. Ερ.	Αρ. Σχ.	Ημερ.
1:100	A1225	A10	05.2024

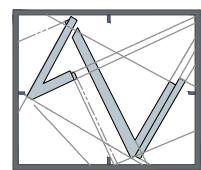

vasiliou
 architects • engineers • interiors
 ΤΗΛ. 22-350516 • 99-474167 • FAX 22-355119

Θύρα πρόσβασης στην οροφή
Καθαρές διαστάσεις 710 x 1010 χιλ.

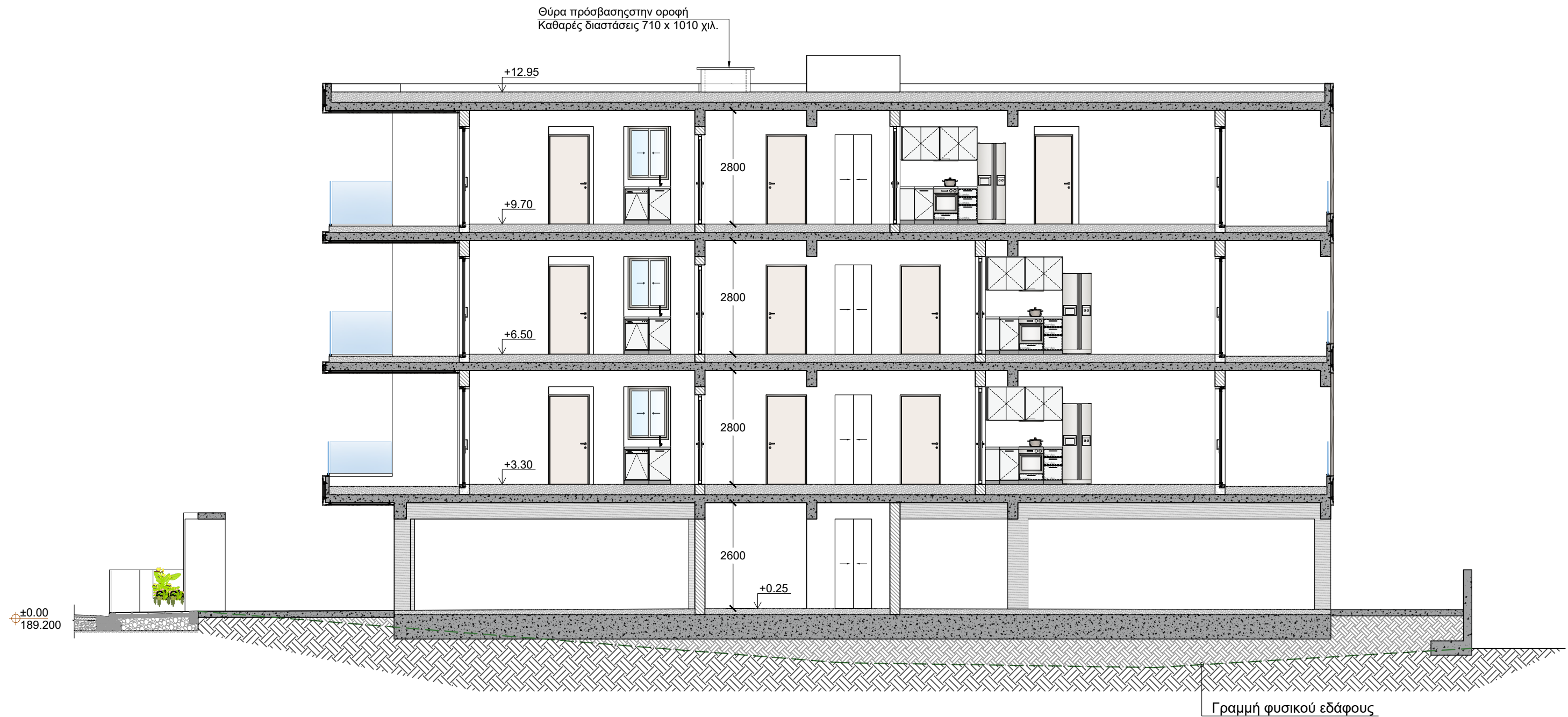

ΤΟΜΗ Β-Β

ΣΗΜΕΙΩΣΕΙΣ

- ±0.00 ΠΡΟΤΕΙΝΟΜΕΝΑ ΥΨΟΜΕΤΡΑ
- ±0.00 ΥΦΙΣΤΑΜΕΝΑ ΥΨΟΜΕΤΡΑ

Αλλαγές :

ΟΙΚΟΠΕΔΟ Ή ΥΠΟ ΔΗΜΙΟΥΡΓΙΑ ΟΙΚΟΠΕΔΟ
Φ/Σχ. : 21/52Ε1
Τμήμα : 04
Αρ. Τεμαχίου : 3365
Περιοχή : Δήμος Έγκωμης
Αρ. Πολεοδομικής Άδειας :

ΠΟΛΕΟΔΟΜΙΚΑ ΔΕΔΟΜΕΝΑ
Εμβαδόν Οικοπέδου : 580 τ.μ.
Ζώνη : Κα5
Σ.Δ. : 100% Π.Κ. : 50%
Περιοχή : Δήμος Έγκωμης
Αρ. Ορόφων : 3 Ύψος : 13.50

Οικοδομή:

DSM PROPERTY

στην: Έγκωμη

Τίτλος:

ΤΟΜΗ Β-Β

ΣΤΟΙΧΕΙΑ ΜΕΛΕΤΗΤΗ

Όνοματεπώνυμο : Ανδρέας Βασιλείου
Αρ. Μητρώου ΕΤΕΚ : Α 032 548
Υπογραφή :

Ανδρέας Βασιλείου
B.Sc., M.Sc., Civil Eng.
ΔΙΠΛΩΜΑΤΟΥΧΟΣ
ΠΟΛΙΤΙΚΟΣ ΜΗΧΑΝΙΚΟΣ

Σχεδιαστής & Χ.Α. Έλεγχος: Α. Β.

Κλίμακα:	Αρ. Ερ.	Αρ. Σχ.	Ημερ.
1:100	A1225	A11	05.2024

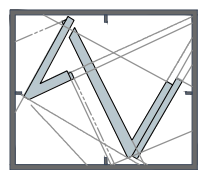

vasiliou

architects • engineers • interiors

ΤΗΛ. 22-350516 • 99-474167 • FAX 22-355119