

ΟΔΟΣ ΚΩΝΣΤΑΝΤΙΝΟΥ ΚΡΑΤΕΡΟΥ

ΟΔΟΣ ΔΗΜΗΤΡΙΟΥ ΣΙΟΡΟΚΚΟΥ

ΓΙΑ: ΒΕΔ Ν° ΜΙΧ	ΕΠΑΡΧΙΑ: ΛΕΥΚΩΣΙΑ	ΑΡ. ΠΟΛ. ΑΔΕΙΑΣ	ΗΜΕΡ. ΕΚΔΟΣΗΣ:	ΠΑΡΑΤΗΡΗΣΕΙΣ-ΕΝΗΜΕΡΩΣΕΙΣ:	Α/Α	ΗΜΕΡΟΜΗΝΙΑ	ΠΕΡΙΓΡΑΦΗ ΕΡΓΑΣΙΑΣ	<p>Λεωφ. Λαμπράκη 91, 4ος Όροφος, Γραφείο 401, Αγκάλη, Λευκωσία, Τηλέφωνο 22495933, 99531838 Email: giwgoszissimos@cyanet.com.cy STUDIO 3 ARCHITECTS LTD</p>	ΚΑΙΜΑΚΑ
ΕΡΓΟ: ΟΙΚΟΔΟΜΗ 13 ΔΙΑΜΕΡΙΣΜΑΤΩΝ	ΔΗΜΟΣ/ ΚΟΙΝΟΤΗΤΑ: ΕΓΚΩΜΗ			<p>0.00 Προτεινόμενα Υψόμετρα Υψιστάρινα Υψόμετρα</p> <p>ΟΠΟΥ +228.494 ΑΝΤΙΣΤΟΙΧΕΙ ΣΤΟ +0.00</p>					1:100
ΣΧΕΔΙΑΣΜΟΣ: ΓΙΩΡΓΟΣ ΖΗΜΙΟΣ	ΦΥΛΛΟ/ ΣΧΕΔΙΟ: 21/60W1	ΑΡ. ΑΔΕΙΑΣ ΟΙΚΟΔ.	ΗΜΕΡ. ΕΚΔΟΣΗΣ:	ΓΡΑΜΜΗ ΦΥΣΙΚΟΥ ΕΔΑΦΟΥΣ					ΑΡ. ΣΧ.
ΗΜΕΡΟΜΗΝΙΑ: 02/2022	ΤΜΗΜΑ: 04 ΤΕΜΑΧΙΑ: 4115, 4116, 4117			ΑΠΟΣΤΑΣΗ ΑΠΟ ΣΥΝΟΡΑ ΤΕΜΑΧΙΟΥ - 3μ					3
ΦΑΣΗ: ΠΟΛΕΟΔΟΜΙΚΗ ΑΔΕΙΑ	ΑΡΙΘΜΟΣ ΠΙΣΤΟΠ. ΕΓΓΡΑΦΗΣ: 4/4449, 4/4450, 4/4451								ΥΠΟΓΡΑΦΗ ΜΕΛΕΤΗΤΗ
ΤΙΤΛΟΣ: ΚΑΤΟΨΗ ΕΠΙΠΕΔΟΥ -2 (ΕΠΙΠΕΔΟ -8.70)	ΣΔ: 90% ΣΚ: 50% ΣΥΝΟΛΙΚΟ ΕΜΒΑΔΟΝ ΤΕΜΑΧΙΩΝ. : 1566 τ.μ.								

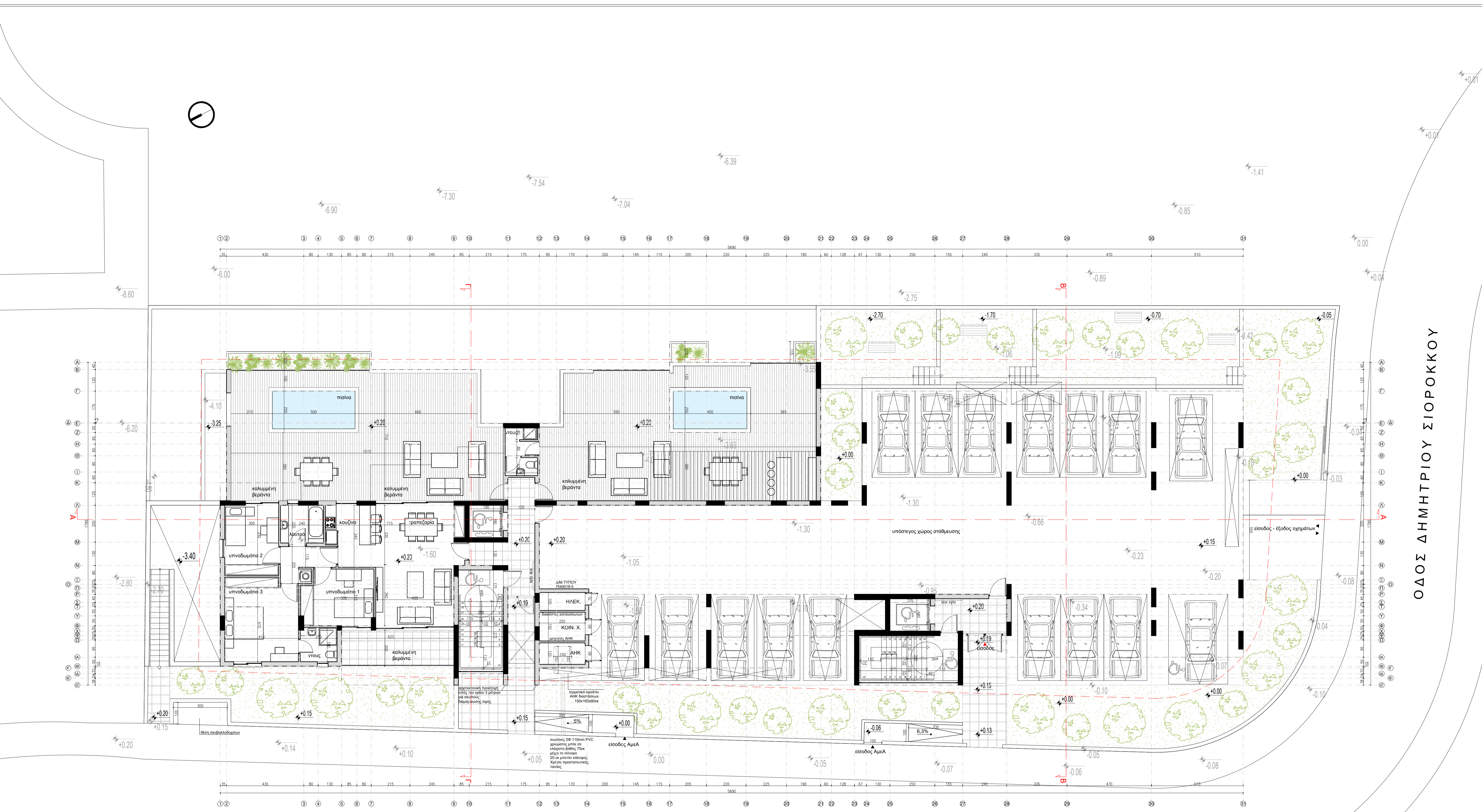

ΟΔΟΣ ΚΩΝΣΤΑΝΤΙΝΟΥ ΚΡΑΤΕΡΟΥ

ΟΔΟΣ ΔΗΜΗΤΡΙΟΥ ΣΙΟΡΟΚΚΟΥ

<p>ΓΙΑ: ΒΕΔ Ν° ΜΙΧ</p> <p>ΕΡΓΟ: ΟΙΚΟΔΟΜΗ 13 ΔΙΑΜΕΡΙΣΜΑΤΩΝ</p> <p>ΣΧΕΔΙΑΣΜΟΣ: ΓΙΩΡΓΟΣ ΖΗΜΟΣ</p> <p>ΗΜΕΡΟΜΗΝΙΑ: 02/2022</p> <p>ΦΑΣΗ: ΠΟΛΥΔΟΜΙΚΗ ΑΔΕΙΑ</p> <p>ΤΙΤΛΟΣ: ΚΑΤΟΨΗ ΙΣΟΓΕΙΟΥ - PILOTIS (ΕΠΙΠΕΔΟ +0.20)</p>	<p>ΕΠΑΡΧΙΑ: ΛΕΥΚΩΣΙΑ</p> <p>ΔΗΜΟΣ/ΚΟΙΝΟΤΗΤΑ: ΕΓΚΩΜΗ</p> <p>ΦΥΛΛΟ/ΣΧΕΔΙΟ: 21/60W1</p> <p>ΗΜΕΡΟΜΗΝΙΑ: 04</p> <p>ΑΡΙΘΜΟΣ ΠΙΣΤΟΠ. ΕΓΓΡΑΦΗΣ: 4/4449, 4/4450, 4/4451</p> <p>ΣΔ: 90% ΣΚ: 50%</p> <p>ΣΥΝΟΛΙΚΟ ΕΜΒΑΔΟΝ ΤΕΜΑΧΙΩΝ. : 1566 τ.μ.</p>	<p>ΑΡ. ΠΟΛ. ΑΔΕΙΑΣ</p> <p>ΑΡ. ΑΔΕΙΑΣ ΟΙΚΟΔ.</p> <p>ΗΜΕΡ. ΕΚΔΟΣΗΣ:</p> <p>ΗΜΕΡ. ΕΚΔΟΣΗΣ:</p>	<p>ΠΑΡΑΤΗΡΗΣΕΙΣ-ΕΝΗΜΕΡΩΣΕΙΣ:</p> <p>0.00 Προτεινόμενα Υψόμετρα Υψόμετρα Υψόμετρα</p> <p>ΟΠΟΥ +228.494 ΑΝΤΙΣΤΟΙΧΕΙ ΣΤΟ +0.00</p> <p>ΓΡΑΜΜΗ ΦΥΣΙΚΟΥ ΕΔΑΦΟΥΣ</p> <p>ΑΠΟΣΤΑΣΗ ΑΠΟ ΣΥΝΟΡΑ ΤΕΜΑΧΙΟΥ - 3μ</p>	<p>Α/Α</p> <p>ΗΜΕΡΟΜΗΝΙΑ</p> <p>ΠΕΡΙΓΡΑΦΗ ΕΡΓΑΣΙΑΣ</p>	<p>S3A architects</p> <p>Λεωφ. Λεμεσού 91, 4ος Όροφος, Γραφείο 401, Αγκάκη, Λευκωσία, Τηλέφωνο 22495933, 99531838</p> <p>Email: giorgosziemos@cvtanet.com.cy</p> <p>STUDIO 3 ARCHITECTS LTD</p> <p>ΥΠΟΓΡΑΦΗ ΜΕΛΕΤΗΤΗ</p>	<p>ΚΑΙΜΑΚΑ</p> <p>1:100</p> <p>ΑΡ. ΣΧ.</p> <p>5</p>
--	---	---	--	--	---	--

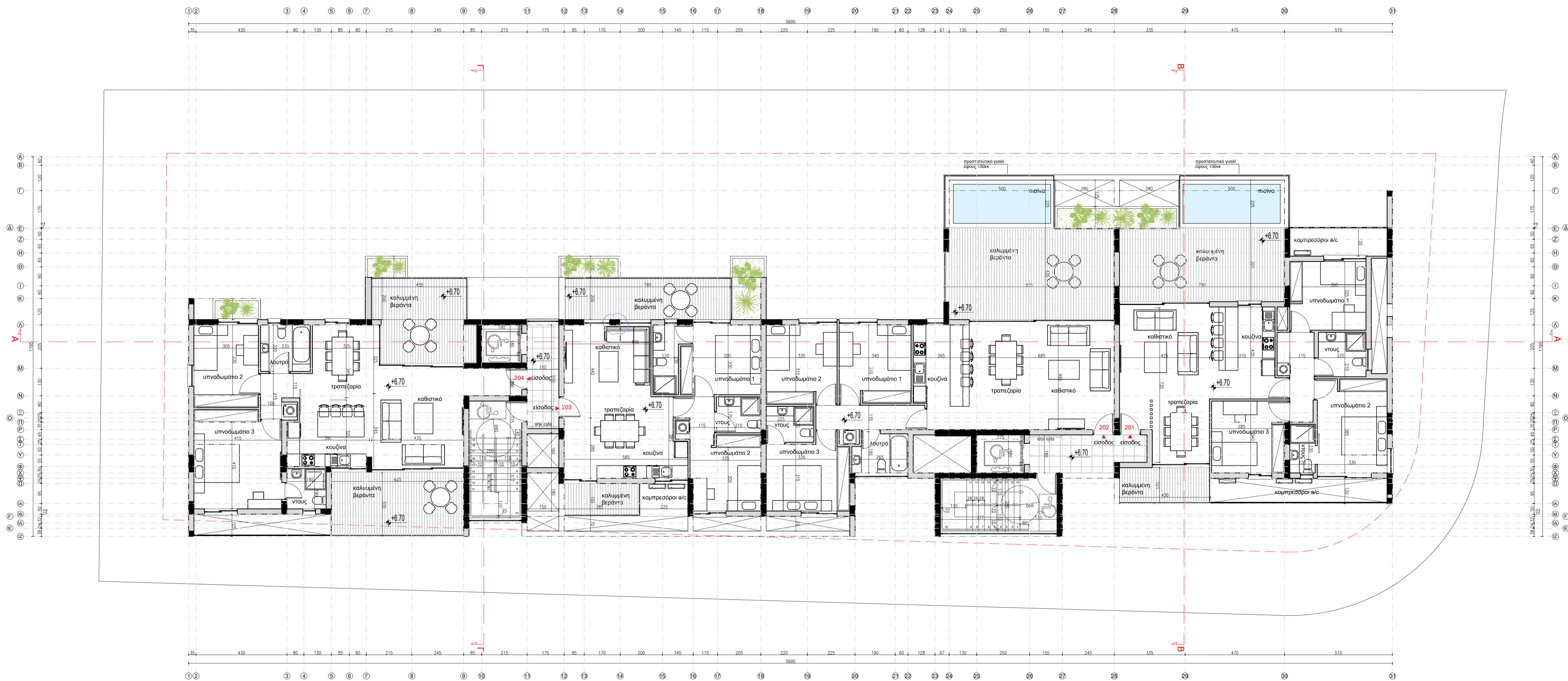
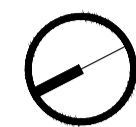

ΓΙΑ: ΒΕΔ Ν° ΜΙΧ	ΕΠΑΡΧΙΑ: ΛΕΥΚΩΣΙΑ	ΑΡ. ΠΟΛ. ΑΔΕΙΑΣ	ΗΜΕΡ. ΕΚΔΟΣΗΣ:	ΠΑΡΑΤΗΡΗΣΕΙΣ-ΕΝΗΜΕΡΩΣΕΙΣ:	Α/Α	ΗΜΕΡΟΜΗΝΙΑ	ΠΕΡΙΓΡΑΦΗ ΕΡΓΑΣΙΑΣ	 Λεωφ. Λιμανού 91, 4ος Όροφος, Γραφείο 401, Αγκλιτζα, Λευκωσία, Τηλέφωνο 22495933, 99531838 Email: givngoszissimos@cvtanet.com.cy STUDIO 3 ARCHITECTS LTD	ΚΑΙΜΑΚΑ
ΕΡΓΟ: ΟΙΚΟΔΟΜΗ 13 ΔΙΑΜΕΡΙΣΜΑΤΩΝ	ΔΗΜΟΣ/ ΚΟΙΝΟΤΗΤΑ: ΕΓΚΩΜΗ			0.00 Προτεινόμενα Υψόμετρα Υψιστάμενα Υψόμετρα					1:100
ΣΧΕΔΙΑΣΜΟΣ: ΓΙΩΡΓΟΣ ΖΗΜΙΟΣ	ΦΥΛΛΟ/ ΣΧΕΔΙΟ: 21/60W1	ΑΡ. ΑΔΕΙΑΣ ΟΙΚΟΔ.	ΗΜΕΡ. ΕΚΔΟΣΗΣ:	ΟΠΟΥ +228.494 ΑΝΤΙΣΤΟΙΧΕΙ ΣΤΟ +0.00				ΑΡ. ΣΧ.	
ΗΜΕΡΟΜΗΝΙΑ: 02/2022	ΤΜΗΜΑ: 04 ΤΕΜΑΧΙΑ: 4115, 4116, 4117			ΓΡΑΜΜΗ ΦΥΣΙΚΟΥ ΕΔΑΦΟΥΣ ΑΠΟΣΤΑΣΗ ΑΠΟ ΣΥΝΟΡΑ ΤΕΜΑΧΙΟΥ = 3μ				7	
ΦΑΣΗ: ΠΟΛΕΟΔΟΜΙΚΗ ΑΔΕΙΑ	ΑΡΙΘΜΟΣ ΠΙΣΤΟΠ. ΕΓΓΡΑΦΗΣ: 4/4449, 4/4450, 4/4451							ΥΠΟΓΡΑΦΗ ΜΕΛΕΤΗΤΗ	
ΤΙΤΛΟΣ: ΚΑΤΟΨΗ 2ου ΟΡΟΦΟΥ (ΕΠΙΠΕΔΟ +6.70)	ΣΔ: 90% ΣΚ: 50% ΣΥΝΟΛΙΚΟ ΕΜΒΑΔΟΝ ΤΕΜΑΧΙΩΝ. : 1566 τ.μ.								