

ΣΗΜΕΙΩΣΕΙΣ

- +0.00 ΠΡΟΤΕΙΝΟΜΕΝΑ ΥΨΟΜΕΤΡΑ
- +0.00 ΥΦΙΣΤΑΜΕΝΑ ΥΨΟΜΕΤΡΑ

- FD30 (Θύρα με δείκτη πυραντίστασης 30')
- FD60 (Θύρα με δείκτη πυραντίστασης 60')
- FW30 (Παράθυρο με δείκτη πυραντίστασης 30')

15/11/2022 - Μ.Α.
ΑΝΑΘΕΩΡΗΜΕΝΗ ΚΑΤΟΨΗ
03/11/2022 - Κ.Β.

Αλλαγές : ΑΝΑΘΕΩΡΗΜΕΝΗ ΚΑΤΟΨΗ

ΟΙΚΟΠΕΔΟ Ή ΥΠΟ ΔΗΜΙΟΥΡΓΙΑ ΟΙΚΟΠΕΔΟ

Φ/Σχ. : 21/52Ε2
Τμήμα : 04
Αρ. Τεμαχίου : 3562
Περιοχή : Έγκωμη
Αρ. Πολεοδομικής Άδειας :

ΠΟΛΕΟΔΟΜΙΚΑ ΔΕΔΟΜΕΝΑ

Εμβαδόν Οικοπέδου : 535 Τ.Μ.
Ζώνη : Καθ.
Σ.Δ. : 90% Π.Κ. : 50%
Περιοχή : Έγκωμη
Αρ. Ορόφων : 2 Υψος : 10μ.

Οικοδομή :

D.S.M PROPERTIES LTD

στην : Έγκωμη

Τίτλος :

ΚΑΤΟΨΗ ΙΣΟΓΕΙΟΥ

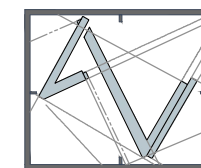

vasiliou
architects • engineers • interiors

ΤΗΛ 22-350516 • 99-474167 • FAX 22-355119

ΣΤΟΙΧΕΙΑ ΜΕΛΕΤΗΤΗ

Όνοματεπώνυμο : Ανδρέας Βασιλείου
Αρ. Ματρώου ΕΤΕΚ : Α 032 548
Υπογραφή :

Σχεδίαση: Μ.Α. Έλεγχος: Α. Β.

Κλίμακα:	Αρ. Ερ.	Αρ. Σχ.	Ημερ.
1:100	A1157	A1	02.2022

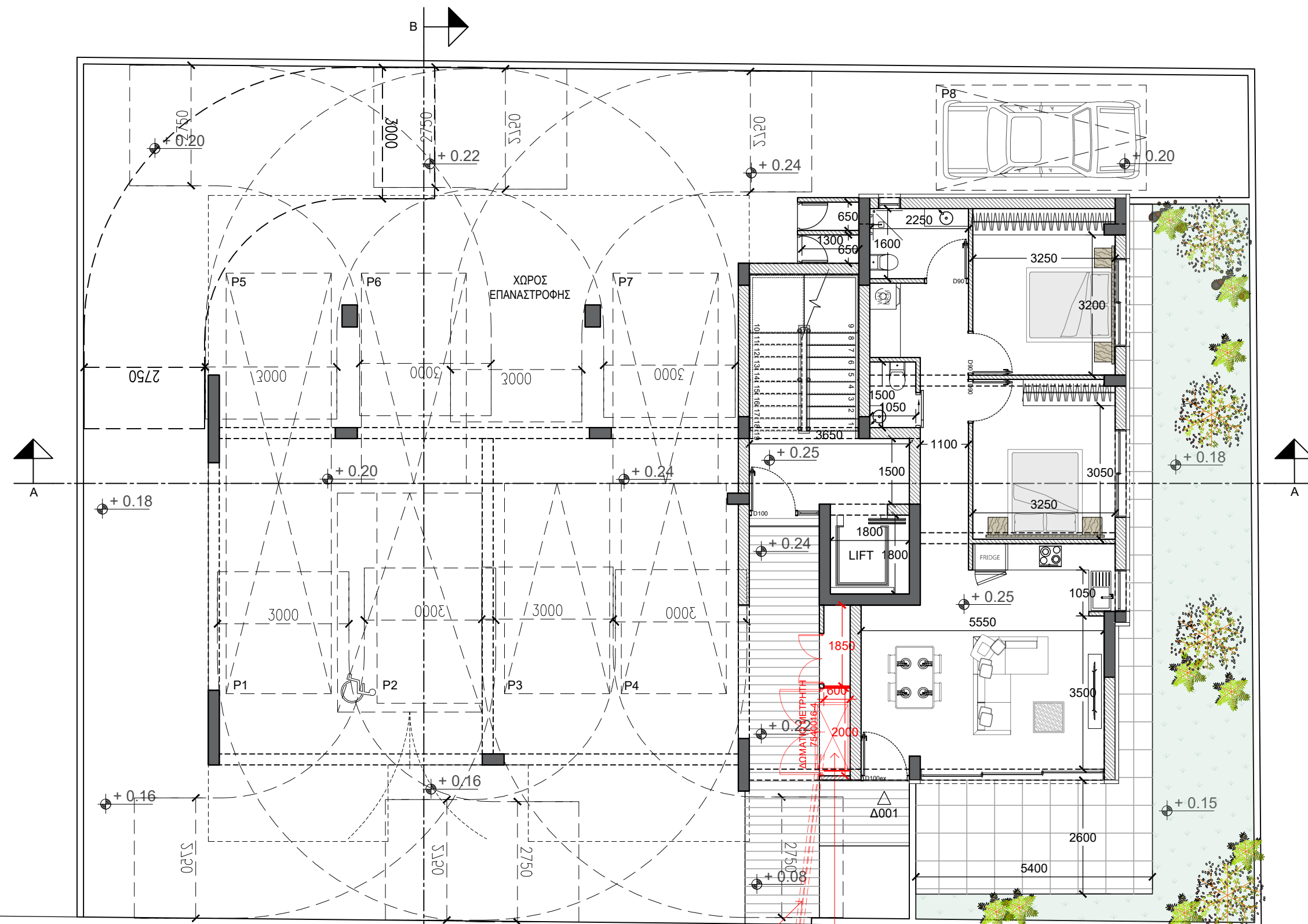

Δύο σωλήνες Φ110mm PVC
μπλέ σε ελάχιστο βάθος
750mm μέχρι το σάνισο, από
το πάνω μέρος της σωλήνας σε
όλη την διαδρομή.
20εκ μπετόν κάλυψης (κάτω
από πεδιλόπλακα)
Χρήση προστατευτικής ταινίας

Τερματικό Φρεάτιο ΑΗΚ καθαρών
διαστάσεων 165X80X100 cm
(βλ.σχ.λεπτομερειών 7540018-5)
6 διαμερίσματα + κοινόχρηστα

Γειτονικό Σύνορο

ΚΑΤΟΨΗ ΙΣΟΓΕΙΟΥ

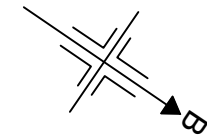

ΣΗΜΕΙΩΣΕΙΣ

- ⊕ +0.00 ΠΡΟΤΕΙΝΟΜΕΝΑ ΥΨΟΜΕΤΡΑ
- ⊕ +0.00 ΥΦΙΣΤΑΜΕΝΑ ΥΨΟΜΕΤΡΑ
- FD30 (Θύρα με δείκτη πυραντίστασης 30')
- FD60 (Θύρα με δείκτη πυραντίστασης 60')
- FW30 (Παράθυρο με δείκτη πυραντίστασης 30')

15/11/2022 - Μ.Α.
ΑΝΑΘΕΩΡΗΜΕΝΗ ΚΑΤΟΨΗ
03/11/2022 - Κ.Β.

Αλλαγές : ΑΝΑΘΕΩΡΗΜΕΝΗ ΚΑΤΟΨΗ

ΟΙΚΟΠΕΔΟ Ή ΥΠΟ ΔΗΜΙΟΥΡΓΙΑ ΟΙΚΟΠΕΔΟ

Φ/Σχ. : 21/52Ε2
Τμήμα : 04
Αρ. Τεμαχίου : 3562
Περιοχή : Έγκωμη
Αρ. Πολεοδομικής Άδειας :

ΠΟΛΕΟΔΟΜΙΚΑ ΔΕΔΟΜΕΝΑ

Εμβαδόν Οικοπέδου : 535 Τ.Μ.
Ζώνη : Καθ.
Σ.Δ. : 90% Π.Κ. : 50%
Περιοχή : Έγκωμη
Αρ. Ορόφων : 2 Υψος : 10μ.

Οικοδομή :

D.S.M PROPERTIES LTD

στην : Έγκωμη

Τίτλος :

ΚΑΤΟΨΗ 1ου ΟΡΟΦΟΥ

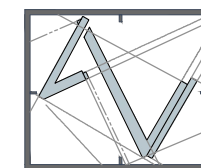

vasiliou

architects • engineers • interiors

ΤΗΛ 22-350516 • 99-474167 • FAX 22-355119

ΣΤΟΙΧΕΙΑ ΜΕΛΕΤΗΤΗ

Όνοματεπώνυμο : Ανδρέας Βασιλείου
Αρ. Ματρώου ΕΤΕΚ : Α 032 548
Υπογραφή :

Σχεδίαση: Μ.Α. Έλεγχος: Α. Β.

Κλίμακα:	Αρ. Ερ.	Αρ. Σχ.	Ημερ.
1:100	A1157	A2	02.2022

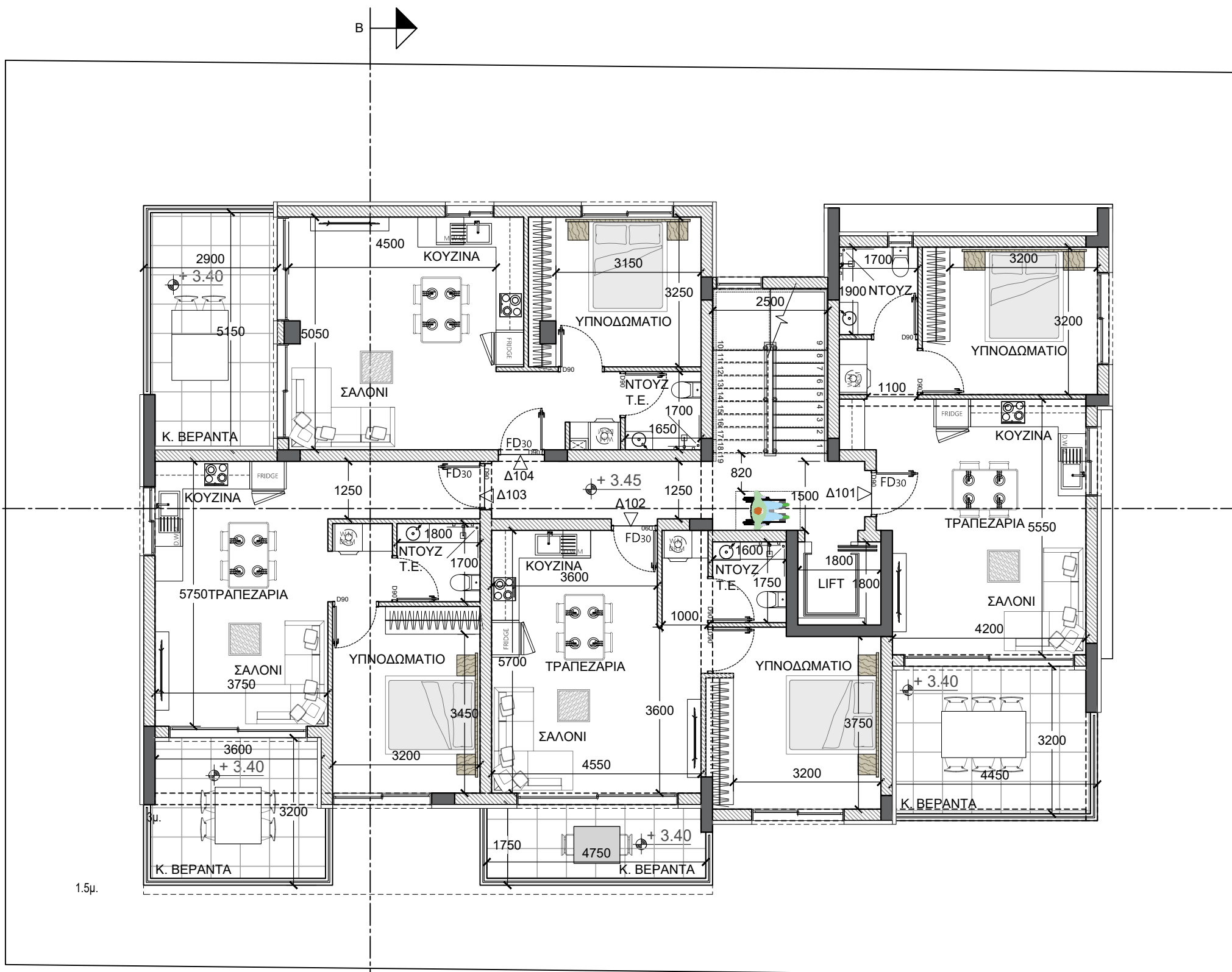

ΚΑΤΟΨΗ 1ου ΟΡΟΦΟΥ

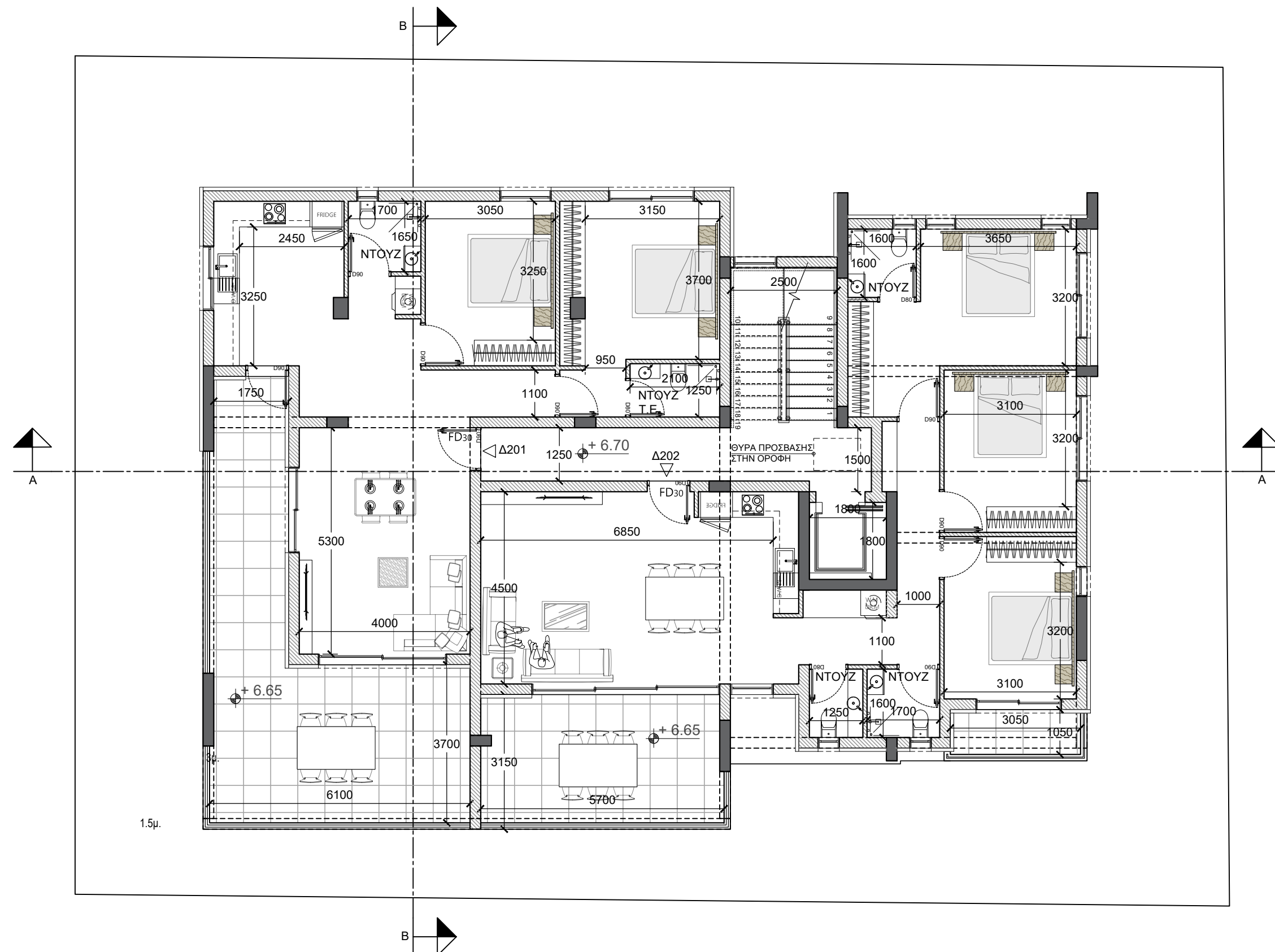
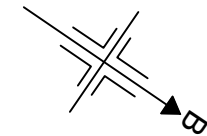

ΚΑΤΟΨΗ 2ου ΟΡΟΦΟΥ

ΣΗΜΕΙΩΣΕΙΣ

- ⊕ +0.00 ΠΡΟΤΕΙΝΟΜΕΝΑ ΥΨΟΜΕΤΡΑ
- ⊕ +0.00 ΥΦΙΣΤΑΜΕΝΑ ΥΨΟΜΕΤΡΑ
- FD30 (Θύρα με δείκτη πυραντίστασης 30')
- FD60 (Θύρα με δείκτη πυραντίστασης 60')
- FW30 (Παράθυρο με δείκτη πυραντίστασης 30')

15/11/2022 - Μ.Α.
ΑΝΑΘΕΩΡΗΜΕΝΗ ΚΑΤΟΨΗ
03/11/2022 - Κ.Β.

Αλλαγές : ΑΝΑΘΕΩΡΗΜΕΝΗ ΚΑΤΟΨΗ

ΟΙΚΟΠΕΔΟ Ή ΥΠΟ ΔΗΜΙΟΥΡΓΙΑ ΟΙΚΟΠΕΔΟ

Φ/Σχ. : 21/52Ε2
Τμήμα : 04
Αρ. Τεμαχίου : 3562
Περιοχή : Έγκωμη
Αρ. Πολεοδομικής Άδειας :

ΠΟΛΕΟΔΟΜΙΚΑ ΔΕΔΟΜΕΝΑ

Εμβαδόν Οικοπέδου : 535 Τ.Μ.
Ζώνη : Καθ.
Σ.Δ. : 90% Π.Κ. : 50%
Περιοχή : Έγκωμη
Αρ. Ορόφων : 2 Υψος : 10μ.

Οικοδομή:

D.S.M PROPERTIES LTD

στην: Έγκωμη

Τίτλος:
ΚΑΤΟΨΗ 2ου ΟΡΟΦΟΥ

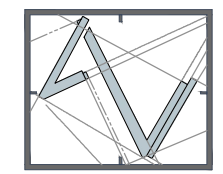

vasiliou
architects • engineers • interiors
ΤΗΛ. 22-350516 • 99-474167 • FAX 22-355119

ΣΤΟΙΧΕΙΑ ΜΕΛΕΤΗΤΗ
Όνοματεπώνυμο : Ανδρέας Βασιλείου
Αρ. Ματρώου ΕΤΕΚ : Α 032 548
Υπογραφή :

Σχεδίαση: Μ.Α.	Έλεγχος: Α. Β.		
Κλίμακα:	Αρ. Ερ.	Αρ. Σχ.	Ημερ.
1:100	A1157	A3	02.2022